



MORELOS

LA TIERRA QUE NOS UNE

GOBIERNO DEL ESTADO
2024 - 2030

DIAGNÓSTICO ESTATAL DE SALUD 2025





MORELOS
LA TIERRA QUE NOS UNE
GOBIERNO DEL ESTADO
2024 - 2030

SALUD
SECRETARÍA DE SALUD

**SERVICIOS
DE SALUD**



CAPÍTULO I

Determinantes Sociales de la Salud

Población





MORELOS
LA TIERRA QUE NOS UNE
GOBIERNO DEL ESTADO
2014 - 2018

SALUD
SECRETARÍA DE SALUD

**SERVICIOS
DE SALUD**

Proyección de población en Morelos

1970-2050



Proyección de población en Morelos, 1970 - 2050

Proyección de población 1970 - 2050
Estado de Morelos

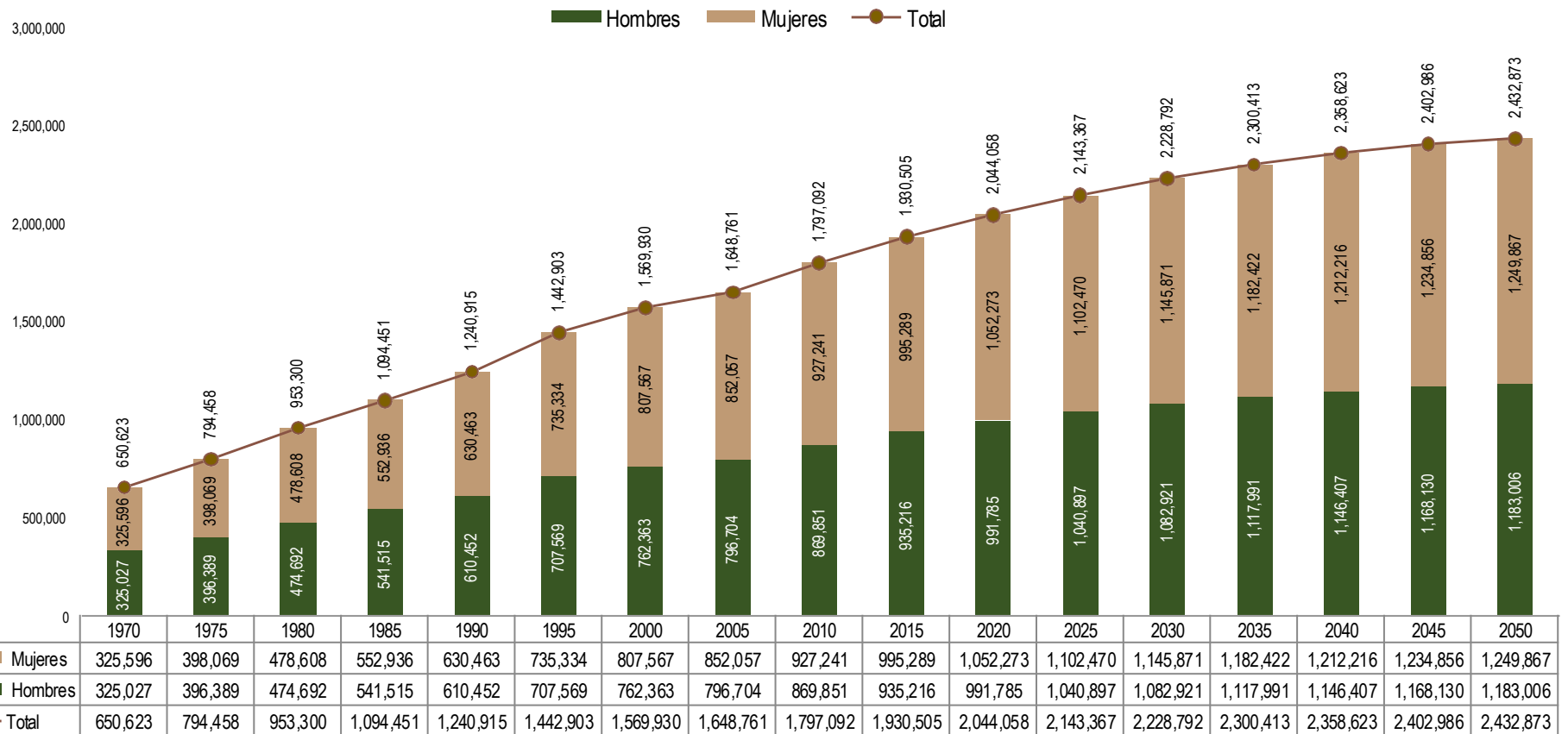



Proyección de población en Morelos, 2015 - 2035

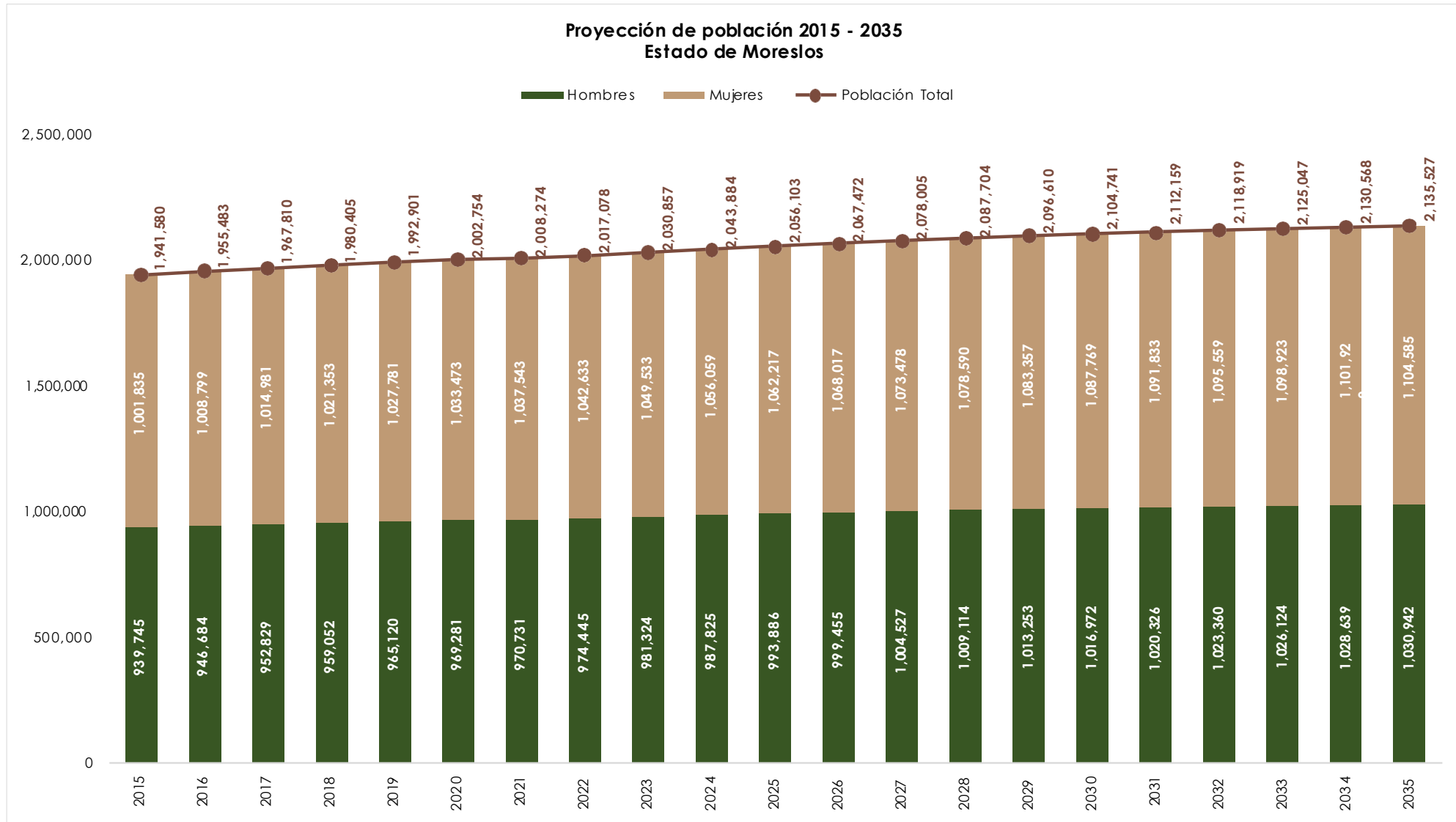

JURIS	CVE_MUN	MUNICIPIO	POBLACIÓN TOTAL POR MUNICIPIO Y GRUPO QUINQUENAL 2024																			Total
			> 1	1 a 4	5 a 9	10 a 14	15 a 19	20 a 24	25 a 29	30 a 34	35 a 39	40 a 44	45 a 49	50 a 54	55 a 59	60 a 64	65 a 69	70 a 74	75 a 79	80 a 84	85 y más	
02	001	Amacuzac	16,414	66,991	85,117	84,246	85,533	86,203	86,570	85,106	80,127	74,431	70,595	64,883	56,728	48,558	38,350	27,950	19,647	13,056	12,287	1,102,792
03	002	Atlatlahucan	369	1,613	2,023	2,101	2,312	2,125	1,915	1,623	1,671	1,585	1,617	1,516	1,338	1,191	1,000	741	501	319	263	25,823
03	003	Axochiapan	757	2,788	3,380	3,345	3,522	3,421	3,206	3,056	2,729	2,494	2,204	2,017	1,783	1,534	1,228	1,032	709	401	330	39,936
03	004	Ayala	1,594	6,367	8,058	7,890	8,355	7,773	7,655	7,214	6,491	5,851	5,537	5,150	4,545	3,687	2,938	2,245	1,483	913	849	94,595
01	005	Coatlán del Río	222	852	1,076	1,081	1,212	1,085	1,040	1,014	928	825	758	724	703	671	592	496	340	212	243	14,074
03	006	Cuautla	3,355	13,465	16,942	16,672	16,305	16,506	17,006	16,729	15,009	13,333	12,458	11,826	10,561	8,961	6,998	4,986	3,378	2,253	2,095	208,838
01	007	Cuernavaca	5,727	24,375	31,499	32,175	29,746	31,868	32,903	32,519	30,498	28,118	27,053	25,953	23,311	20,512	16,370	11,259	8,049	5,437	5,254	422,626
01	008	Emiliano Zapata	2,029	7,874	9,715	9,529	9,651	9,342	9,751	9,840	8,777	7,571	7,129	6,329	5,518	4,551	3,288	2,217	1,480	941	779	116,311
01	009	Huitzilac	389	1,497	1,808	1,703	1,730	1,755	1,779	1,719	1,533	1,343	1,293	1,182	979	841	655	437	277	176	144	21,240
03	010	Jantetelco	358	1,226	1,562	1,647	1,783	1,608	1,469	1,416	1,300	1,165	1,099	1,011	871	713	561	453	312	194	173	18,921
01	011	Jiutepec	3,102	13,101	16,566	16,511	15,934	16,709	17,008	16,759	15,284	13,966	13,438	12,230	10,359	8,473	6,534	4,170	2,737	1,669	1,594	206,144
02	012	Jojutla	924	3,817	4,991	5,081	5,166	5,199	4,907	4,742	4,525	4,163	4,048	3,927	3,482	2,952	2,380	1,828	1,255	774	627	64,788
03	013	Jonacatepec	275	983	1,356	1,396	1,426	1,329	1,343	1,285	1,195	1,080	1,052	1,033	878	773	613	444	335	216	179	17,191
01	014	Mazatepec	170	611	879	905	1,003	922	849	762	740	680	625	599	531	503	403	307	259	173	164	11,085
01	015	Miacatlán	302	1,110	1,405	1,539	1,721	1,492	1,328	1,211	1,124	1,032	905	833	787	742	616	439	305	202	174	17,267
03	016	Ocuituco	370	1,369	1,696	1,646	1,911	1,674	1,603	1,434	1,290	1,216	1,143	1,014	928	754	559	437	307	201	211	19,763
02	017	Puente de Ixtla	701	2,807	3,646	3,587	3,722	3,662	3,607	3,491	3,081	2,694	2,552	2,285	1,928	1,637	1,261	981	653	395	359	43,049
01	018	Temixco	2,015	8,461	10,427	10,293	10,666	10,573	10,350	10,093	8,997	7,943	7,144	6,552	5,664	5,026	3,891	2,693	1,790	1,118	1,054	124,750
03	019	Tepalcingo	483	1,945	2,409	2,493	2,746	2,363	2,235	2,130	1,939	1,820	1,785	1,702	1,478	1,245	1,036	781	557	389	351	29,887
01	020	Tepoztlán	860	3,551	4,642	4,628	4,691	4,700	4,644	4,220	4,046	3,726	3,681	3,236	2,761	2,320	1,673	1,244	856	604	551	56,634
01	021	Tetecala	133	493	756	783	848	783	741	665	595	525	519	511	406	379	296	215	156	116	101	9,021
03	022	Tetela del Volcán	271	1,131	1,361	1,336	1,509	1,281	1,248	1,156	1,010	856	726	660	610	533	404	300	209	136	125	14,862
03	023	Tlalnepantla	137	639	681	587	611	660	658	649	564	502	480	397	324	308	222	157	127	92	80	7,875
02	024	Tlaltizapán	886	3,521	4,728	4,709	5,016	4,811	4,615	4,335	3,964	3,596	3,404	3,185	2,840	2,442	1,948	1,550	1,043	649	557	57,799
02	025	Tlaquiltenango	542	2,105	2,893	3,007	3,186	3,040	2,872	2,717	2,549	2,298	2,150	2,059	1,862	1,623	1,347	1,048	692	439	395	36,824
03	026	Tlayacapan	358	1,349	1,740	1,577	1,612	1,632	1,669	1,670	1,449	1,209	1,159	1,075	923	801	628	467	327	219	174	20,038
03	027	Totolapan	246	1,005	1,114	1,024	1,018	1,055	1,089	1,041	893	789	699	636	548	434	316	261	187	123	117	12,595
01	028	Xochitepec	1,599	6,110	7,964	7,558	7,851	7,955	8,183	8,009	7,153	6,294	6,008	5,345	4,407	3,562	2,675	1,934	1,383	863	558	95,411
03	029	Yautepec	1,946	7,910	9,925	9,649	10,017	9,746	9,643	9,254	8,395	7,459	6,913	6,564	5,879	4,959	3,945	2,898	1,908	1,193	1,116	119,319
03	030	Yecapixtla	1,002	4,079	5,138	4,770	4,985	4,872	5,007	4,888	4,144	3,554	3,218	2,848	2,409	2,093	1,590	1,113	719	482	488	57,399
02	031	Zacatepec	527	2,366	3,105	3,048	3,033	3,126	3,141	3,016	2,821	2,655	2,479	2,422	2,292	1,948	1,592	1,193	821	516	477	40,578
03	032	Zacualpan de Amilpas	146	769	888	843	891	861	885	883	784	688	617	589	533	468	368	280	216	149	120	10,978
03	033	Temoac	309	1,285	1,710	1,684	1,768	1,723	1,517	1,555	1,334	1,098	965	874	745	599	437	369	277	169	141	18,559
01	034	Coatetelco	216	799	1,010	1,105	1,235	1,072	954	870	807	742	650	600	564	531	442	314	220	143	126	12,400
02	035	Xoxocotla	487	1,950	2,533	2,492	2,586	2,545	2,508	2,425	2,139	1,873	1,769	1,587	1,340	1,138	878	681	451	275	250	29,907
03	036	Hueyapan	146	597	719	707	798	677	657	613	535	452	384	349	321	285	213	159	108	71	66	7,857
*Para el calculo general, se realizo la proyección con base a la proporcion censal INEGI 2020, ya que para el 2023, no se cuenta con datos proporcionados por parte de la DGIS.			49,367	200,911	255,462	253,347	256,099	256,148	256,555	250,109	230,420	209,626	198,256	183,703	161,136	137,747	108,247	78,079	54,074	35,278	32,572	3,207,136



Proyección de población 2015-2035 Jurisdicción Sanitaria No. 1

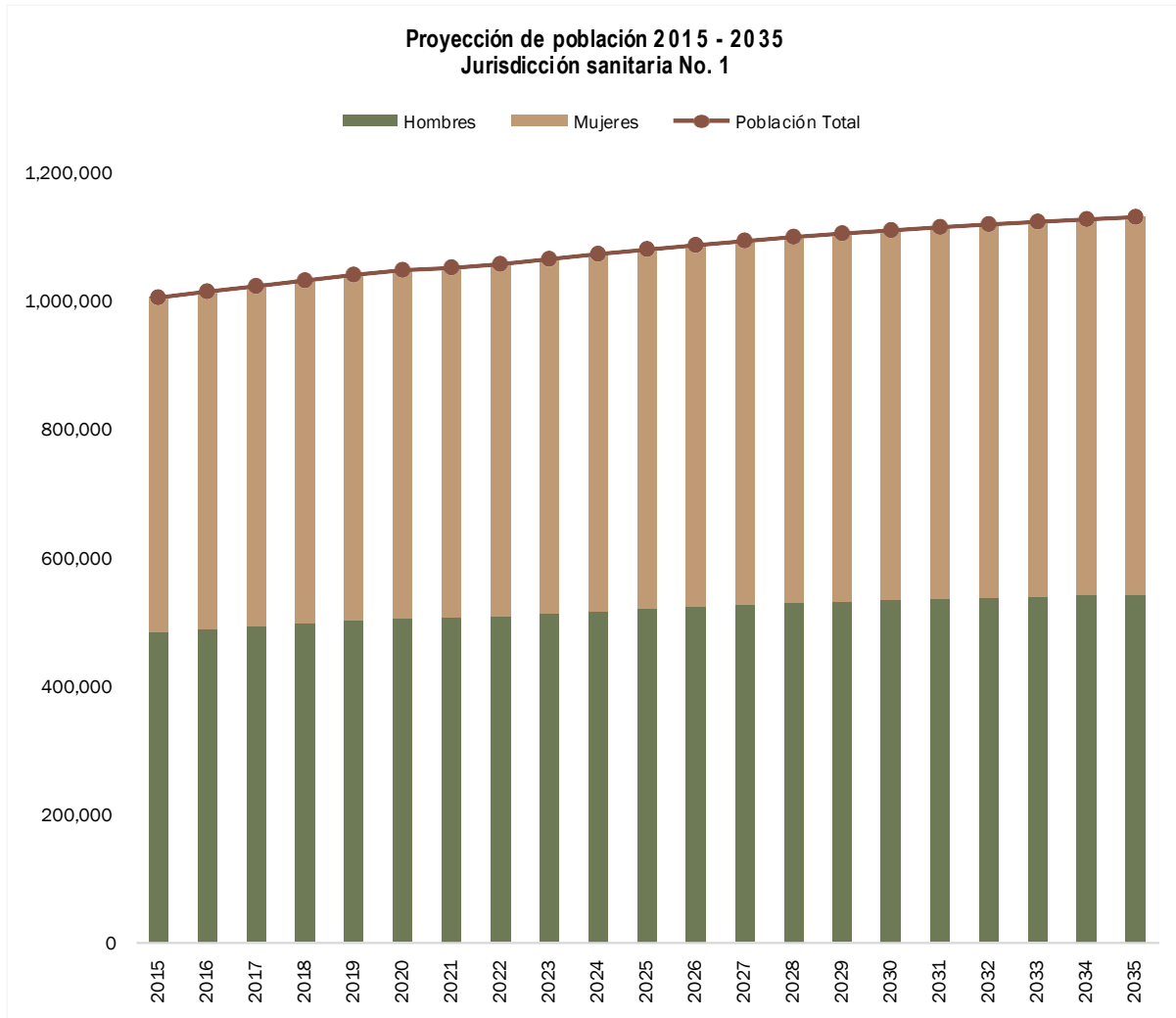

Proyección de Población 2015 - 2030			
Jurisdicción sanitaria 1			
Año	Hombres	Mujeres	Población Total
2015	483,816	521,829	1,005,645
2016	488,526	526,396	1,014,922
2017	492,847	530,604	1,023,451
2018	497,180	534,910	1,032,090
2019	501,461	539,263	1,040,724
2020	504,793	543,311	1,048,104
2021	505,961	545,840	1,051,801
2022	508,260	548,986	1,057,246
2023	512,164	553,088	1,065,252
2024	515,901	557,017	1,072,918
2025	519,388	560,763	1,080,151
2026	522,618	564,292	1,086,910
2027	525,589	567,702	1,093,291
2028	528,294	570,920	1,099,214
2029	530,776	573,945	1,104,721
2030	533,018	576,785	1,109,803
2031	535,090	579,451	1,114,541
2032	536,984	581,962	1,118,946
2033	538,729	584,243	1,122,972
2034	540,357	586,345	1,126,702
2035	541,852	588,262	1,130,114



Proyección de población 2015 - 2035
Jurisdicción Sanitaria No. 2

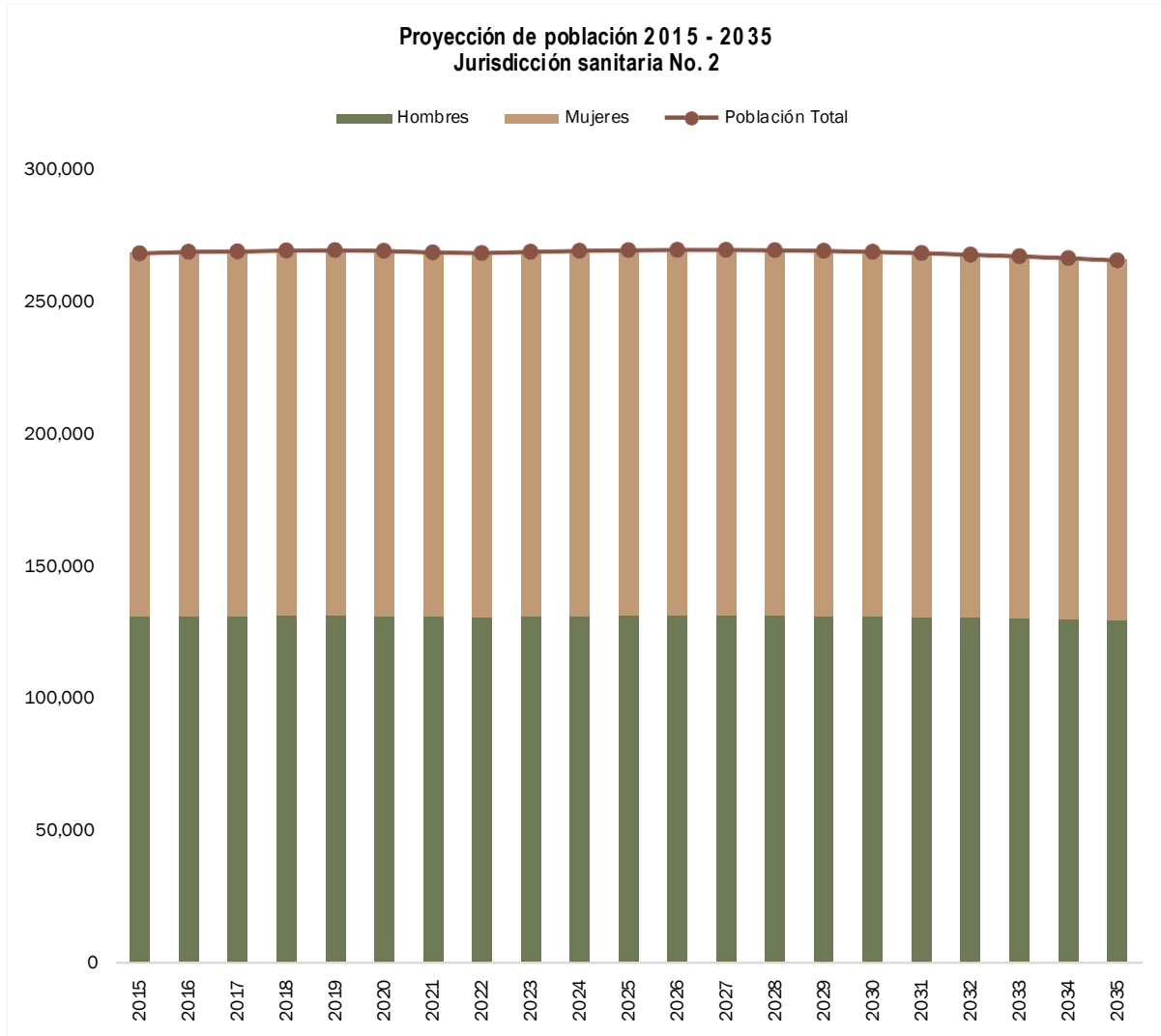

Proyección de Población 2015 - 2030			
Jurisdicción sanitaria 2			
Año	Hombres	Mujeres	Población Total
2015	130,235	138,004	268,239
2016	130,511	138,231	268,742
2017	130,647	138,306	268,953
2018	130,800	138,416	269,216
2019	130,897	138,510	269,407
2020	130,684	138,449	269,133
2021	130,481	138,044	268,525
2022	130,300	138,034	268,334
2023	130,572	138,250	268,822
2024	130,770	138,394	269,164
2025	130,905	138,497	269,402
2026	130,970	138,547	269,517
2027	130,961	138,535	269,496
2028	130,900	138,466	269,366
2029	130,771	138,355	269,126
2030	130,577	138,206	268,783
2031	130,329	137,986	268,315
2032	130,049	137,713	267,762
2033	129,731	137,413	267,144
2034	129,366	137,053	266,419
2035	128,984	136,655	265,639



Proyección de población 2015-2035 Jurisdicción Sanitaria No. 3

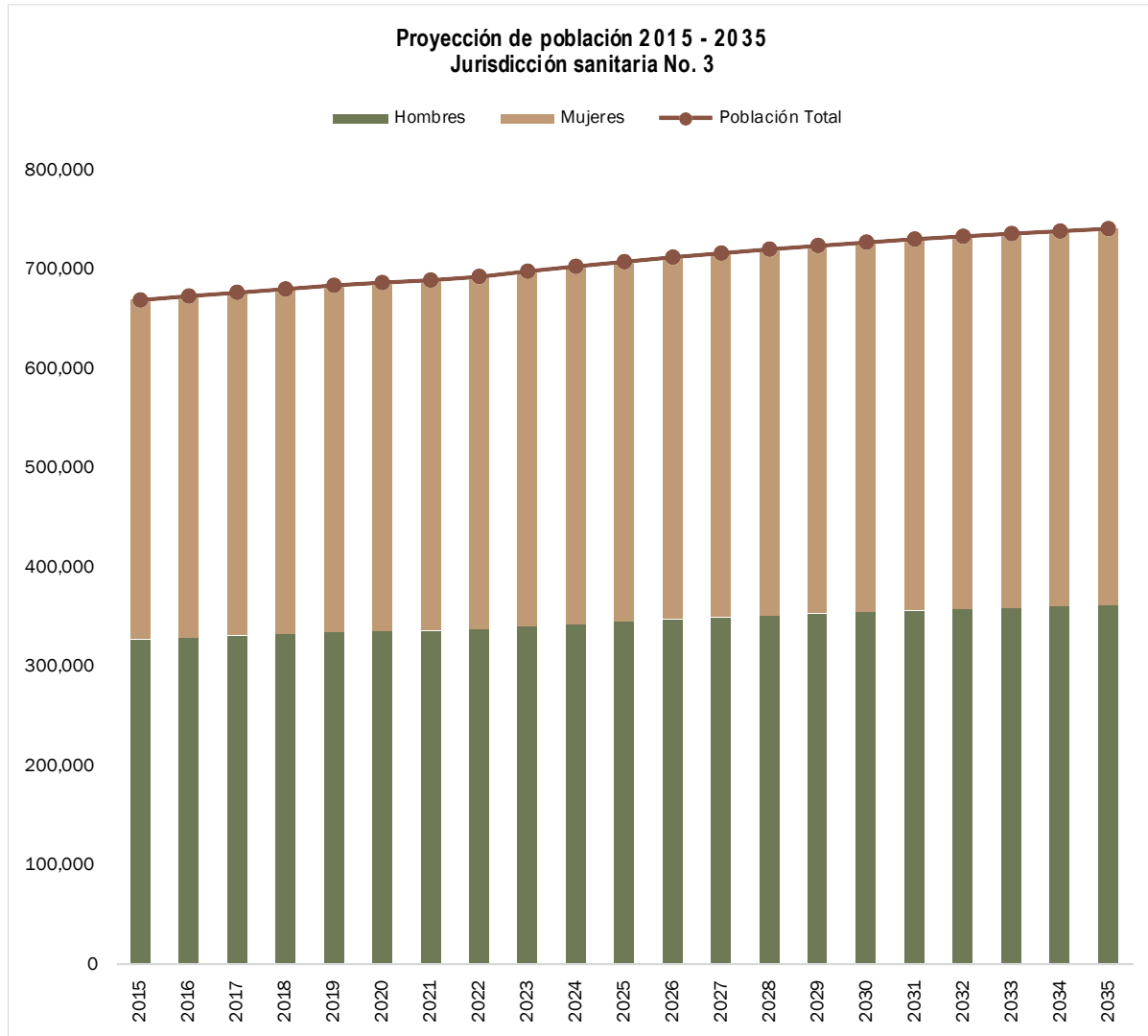

Proyección de Población 2015 - 2030			
Jurisdicción sanitaria 3			
Año	Hombres	Mujeres	Población Total
2015	325,694	342,002	667,696
2016	327,647	344,172	671,819
2017	329,335	346,071	675,406
2018	331,072	348,027	679,099
2019	332,762	350,008	682,770
2020	333,804	351,713	685,517
2021	334,289	353,659	687,948
2022	335,885	355,613	691,498
2023	338,588	358,195	696,783
2024	341,154	360,648	701,802
2025	343,593	362,957	706,550
2026	345,867	365,178	711,045
2027	347,977	367,241	715,218
2028	349,920	369,204	719,124
2029	351,706	371,057	722,763
2030	353,377	372,778	726,155
2031	354,907	374,396	729,303
2032	356,327	375,884	732,211
2033	357,664	377,267	734,931
2034	358,916	378,531	737,447
2035	360,106	379,668	739,774



Proyección de población 2015-2030
AMACUZAC
001
Jurisdicción Sanitaria No. 2

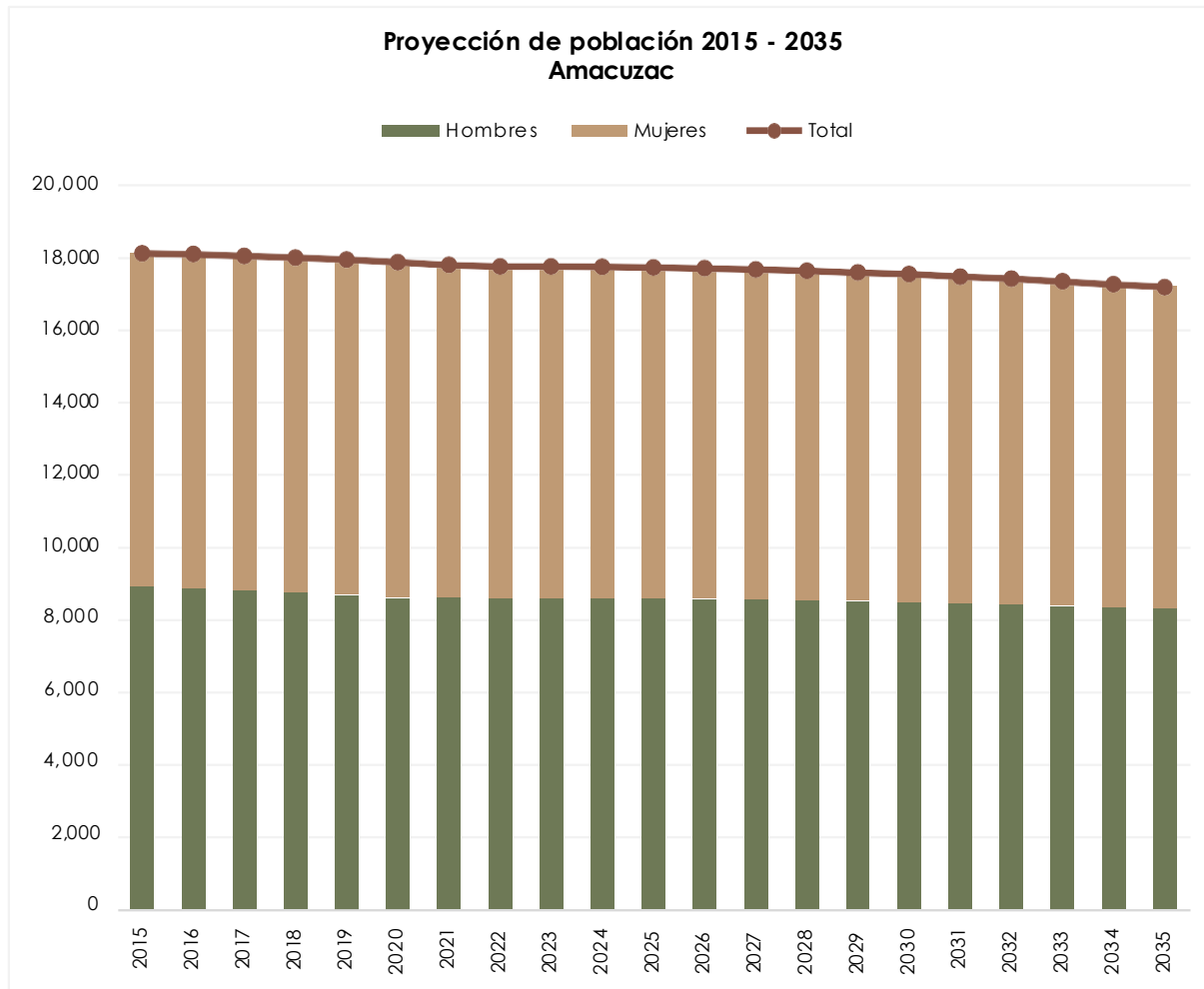

Proyección de población 2015 - 2035			
Amacuzac			
Año	Población		
	Hombres	Mujeres	Total
2015	8,900	9,173	18,073
2016	8,851	9,197	18,048
2017	8,792	9,209	18,001
2018	8,737	9,220	17,957
2019	8,673	9,233	17,906
2020	8,590	9,240	17,830
2021	8,598	9,159	17,757
2022	8,571	9,144	17,715
2023	8,572	9,143	17,715
2024	8,571	9,138	17,709
2025	8,565	9,128	17,693
2026	8,554	9,116	17,670
2027	8,537	9,104	17,641
2028	8,517	9,085	17,602
2029	8,494	9,061	17,555
2030	8,468	9,044	17,512
2031	8,434	9,014	17,448
2032	8,405	8,984	17,389
2033	8,369	8,948	17,317
2034	8,327	8,911	17,238
2035	8,291	8,875	17,166





Proyección de población 2015-2030
ATLATLAHUCAN
002
Jurisdicción Sanitaria No. 3

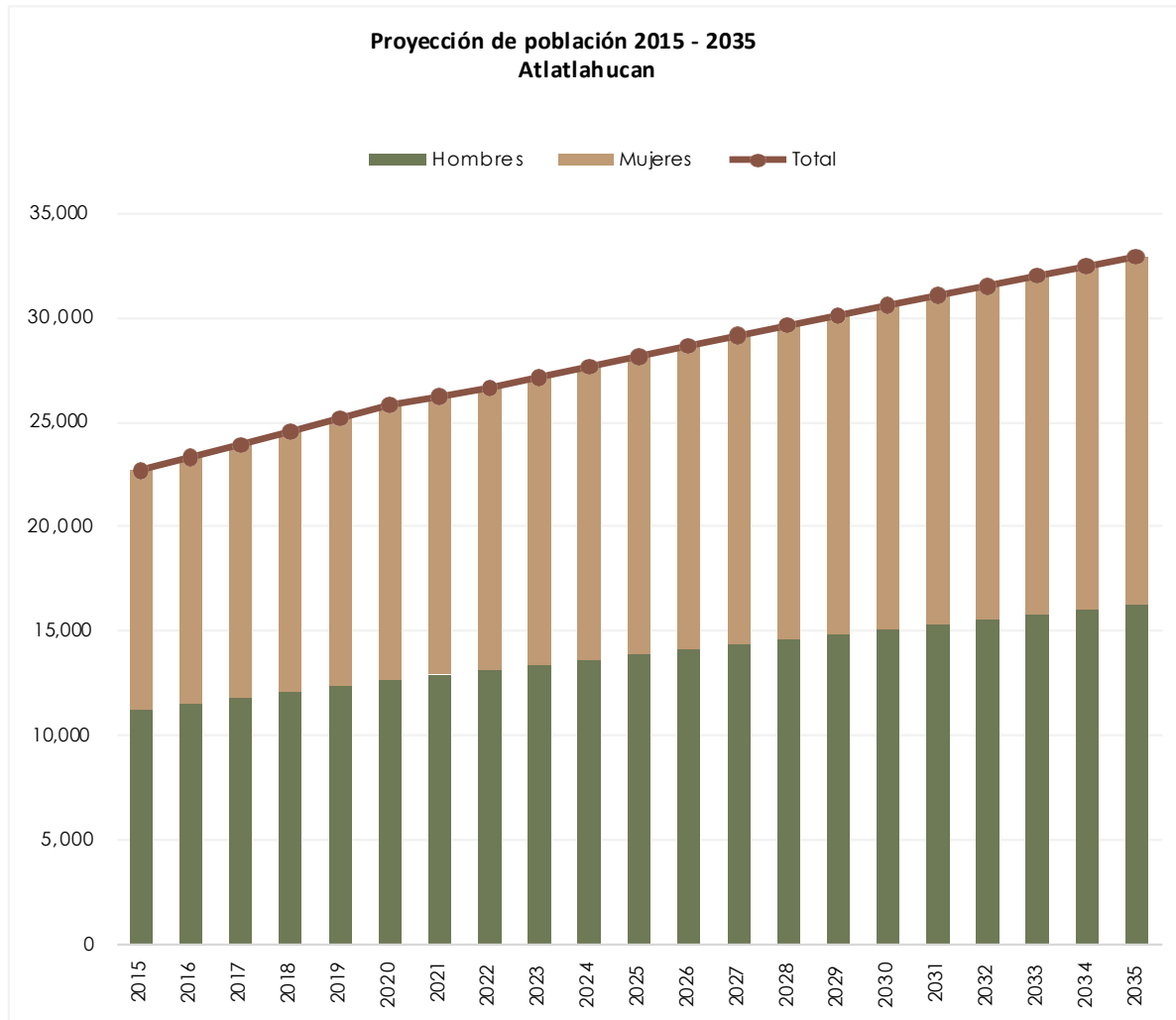

Proyección de población 2015 - 2035			
Atlatlahucan			
Año	Población		
	Hombres	Mujeres	Total
2015	11,159	11,491	22,650
2016	11,438	11,824	23,262
2017	11,716	12,155	23,871
2018	12,002	12,495	24,497
2019	12,289	12,840	25,129
2020	12,570	13,211	25,781
2021	12,839	13,325	26,164
2022	13,048	13,553	26,601
2023	13,304	13,810	27,114
2024	13,559	14,055	27,614
2025	13,809	14,305	28,114
2026	14,058	14,559	28,617
2027	14,309	14,798	29,107
2028	14,550	15,042	29,592
2029	14,790	15,286	30,076
2030	15,031	15,524	30,555
2031	15,266	15,762	31,028
2032	15,500	16,001	31,501
2033	15,737	16,231	31,968
2034	15,970	16,465	32,435
2035	16,205	16,692	32,897





Proyección de población 2015-2030
AXOCHIAPAN
003
Jurisdicción Sanitaria No. 3

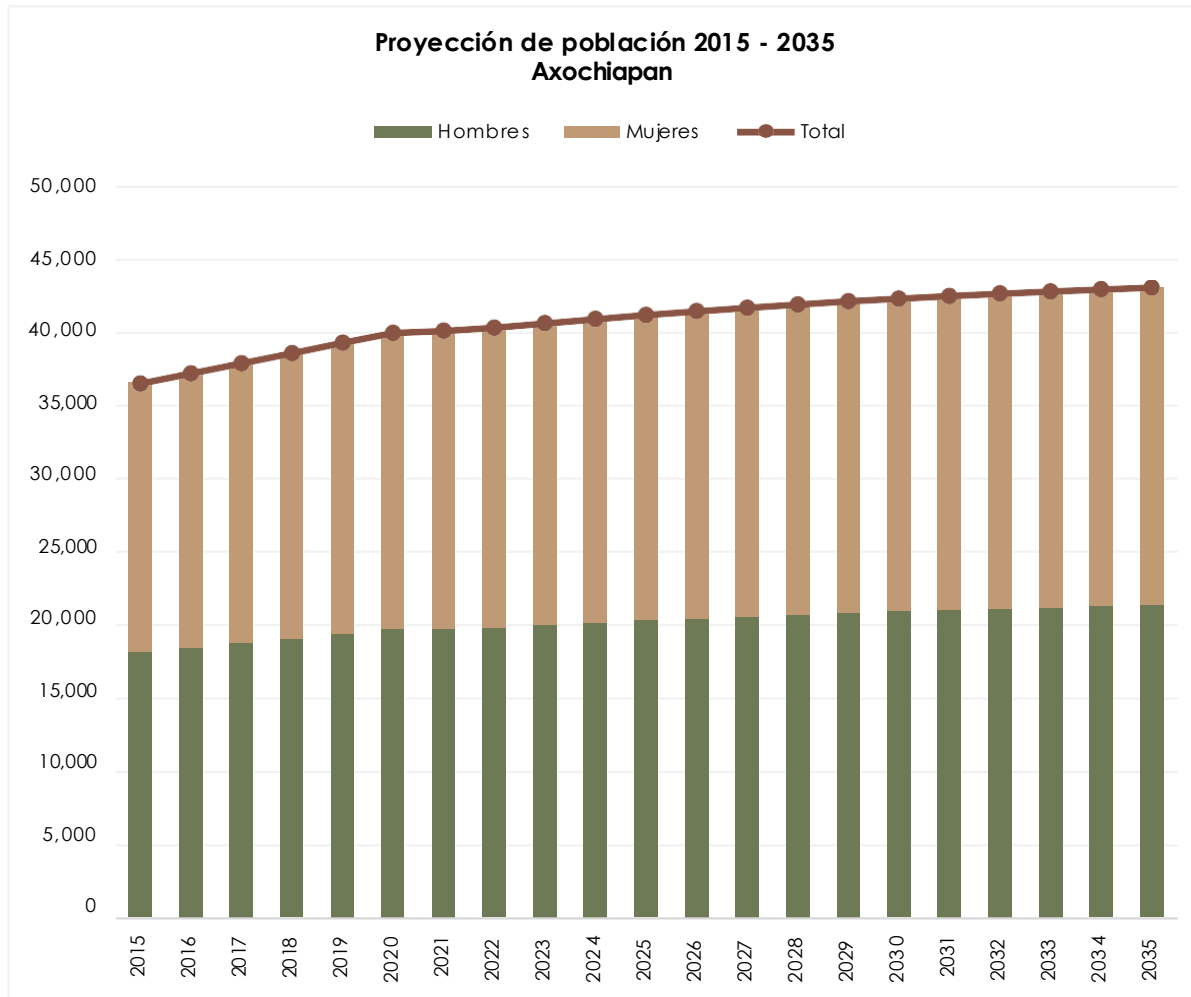

Proyección de población 2015 - 2035			
Axochiapan			
Año	Población		
	Hombres	Mujeres	Total
2015	18,119	18,407	36,526
2016	18,447	18,768	37,215
2017	18,768	19,123	37,891
2018	19,094	19,480	38,574
2019	19,418	19,846	39,264
2020	19,722	20,206	39,928
2021	19,734	20,333	40,067
2022	19,835	20,435	40,270
2023	20,001	20,569	40,570
2024	20,159	20,697	40,856
2025	20,310	20,815	41,125
2026	20,448	20,932	41,380
2027	20,576	21,038	41,614
2028	20,696	21,136	41,832
2029	20,812	21,227	42,039
2030	20,915	21,312	42,227
2031	21,011	21,388	42,399
2032	21,097	21,461	42,558
2033	21,181	21,527	42,708
2034	21,263	21,581	42,844
2035	21,335	21,630	42,965





Proyección de población 2015-2030
AYALA
004
Jurisdicción Sanitaria No. 3

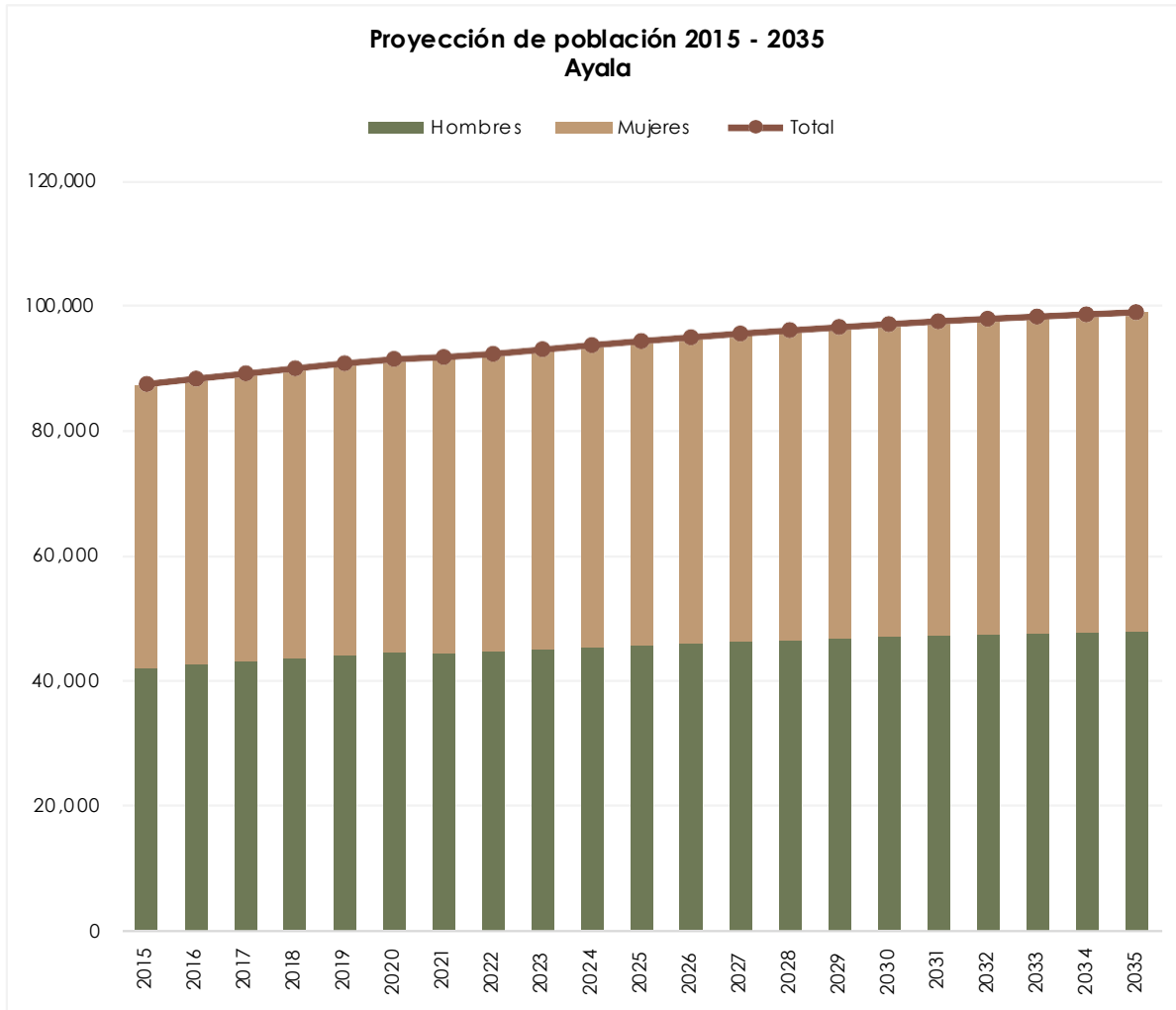

Proyección de población 2015 - 2035			
Ayala			
Año	Población		
	Hombres	Mujeres	Total
2015	42,024	45,276	87,300
2016	42,545	45,639	88,184
2017	43,034	45,966	89,000
2018	43,532	46,300	89,832
2019	44,023	46,624	90,647
2020	44,425	46,904	91,329
2021	44,385	47,295	91,680
2022	44,599	47,579	92,178
2023	44,959	47,945	92,904
2024	45,303	48,295	93,598
2025	45,631	48,628	94,259
2026	45,931	48,946	94,877
2027	46,217	49,246	95,463
2028	46,470	49,531	96,001
2029	46,713	49,801	96,514
2030	46,933	50,050	96,983
2031	47,139	50,290	97,429
2032	47,330	50,511	97,841
2033	47,505	50,714	98,219
2034	47,668	50,903	98,571
2035	47,830	51,072	98,902



Proyección de población 2015-2030
COATLÁN DEL RÍO
005
Jurisdicción Sanitaria No. 1

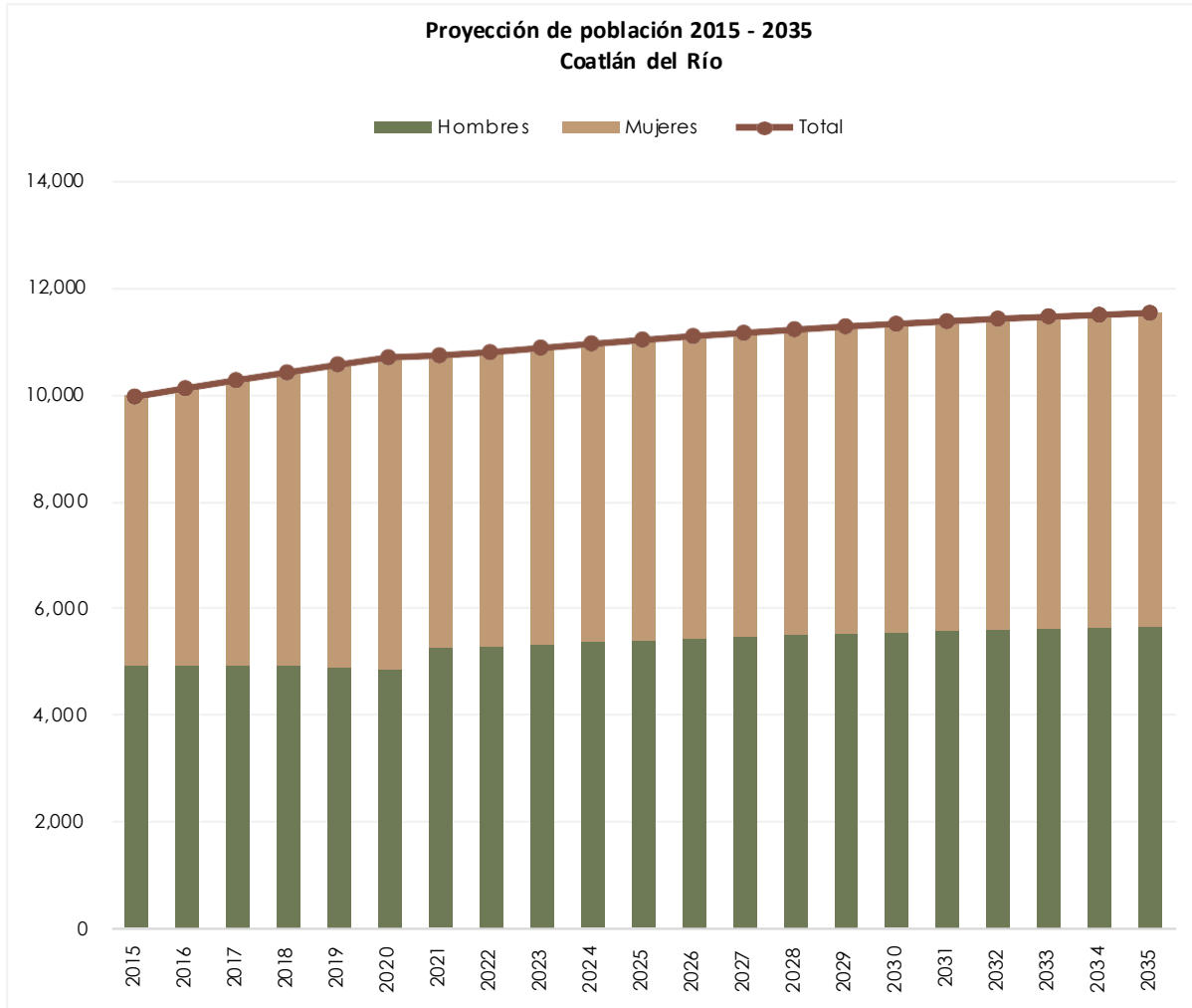

Proyección de población 2015 - 2035			
Coatlán del Río			
Año	Población		
	Hombres	Mujeres	Total
2015	4,912	5,069	9,981
2016	4,918	5,219	10,137
2017	4,916	5,368	10,284
2018	4,904	5,526	10,430
2019	4,885	5,690	10,575
2020	4,833	5,876	10,709
2021	5,243	5,503	10,746
2022	5,272	5,533	10,805
2023	5,312	5,573	10,885
2024	5,354	5,609	10,963
2025	5,390	5,645	11,035
2026	5,425	5,676	11,101
2027	5,459	5,705	11,164
2028	5,492	5,734	11,226
2029	5,519	5,765	11,284
2030	5,542	5,786	11,328
2031	5,565	5,814	11,379
2032	5,590	5,835	11,425
2033	5,609	5,855	11,464
2034	5,627	5,872	11,499
2035	5,645	5,887	11,532



Proyección de población 2015-2030
CUAUTLA
006
Jurisdicción Sanitaria No. 3

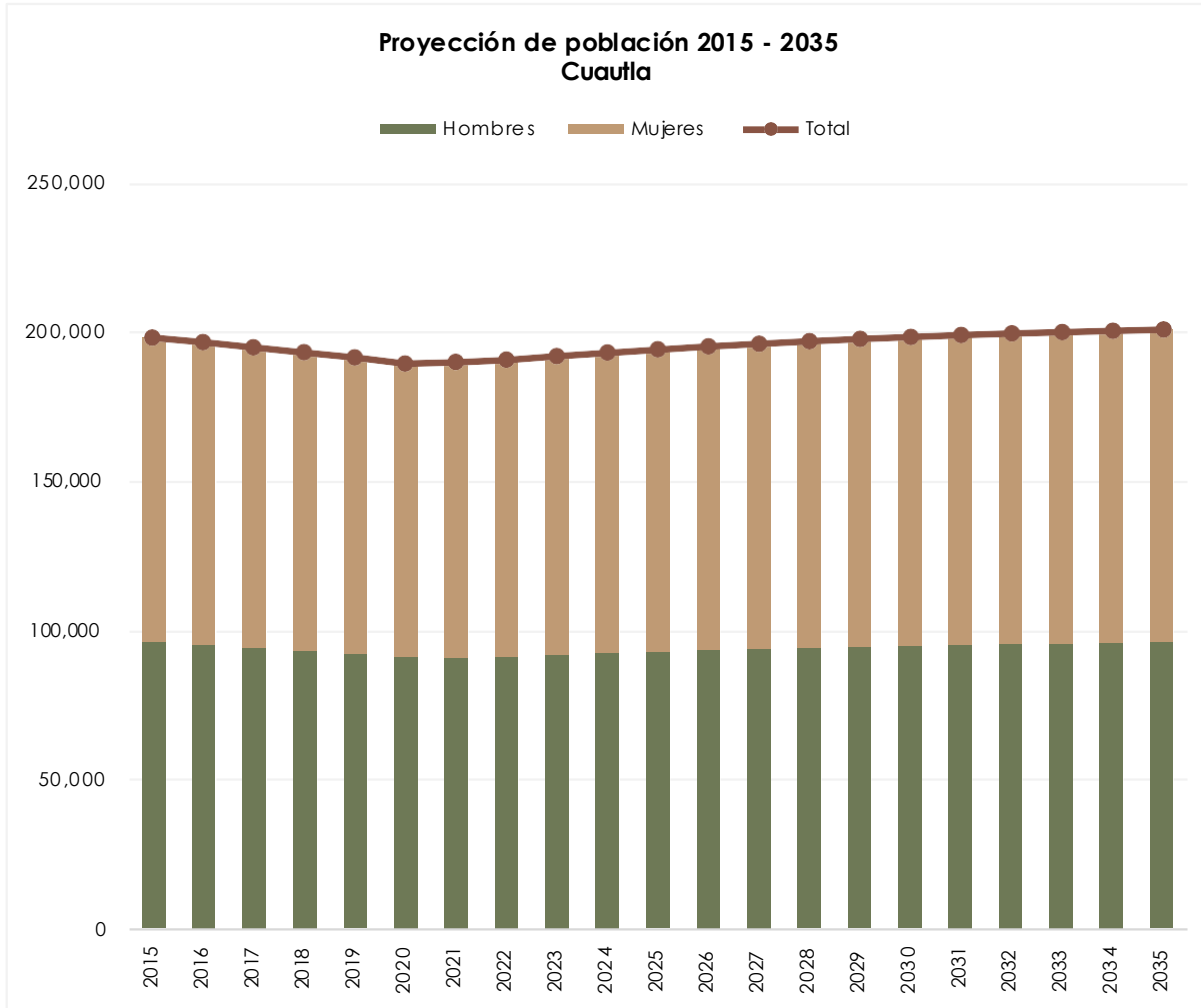

Proyección de población 2015 - 2035			
Cuautla			
Año	Población		
	Hombres	Mujeres	Total
2015	96,018	101,754	197,772
2016	95,144	101,116	196,260
2017	94,190	100,388	194,578
2018	93,236	99,659	192,895
2019	92,278	98,935	191,213
2020	91,125	98,095	189,220
2021	90,839	98,833	189,672
2022	91,167	99,260	190,427
2023	91,787	99,855	191,642
2024	92,374	100,422	192,796
2025	92,921	100,947	193,868
2026	93,415	101,444	194,859
2027	93,866	101,900	195,766
2028	94,266	102,330	196,596
2029	94,622	102,721	197,343
2030	94,934	103,078	198,012
2031	95,216	103,411	198,627
2032	95,462	103,703	199,165
2033	95,676	103,958	199,634
2034	95,872	104,193	200,065
2035	96,041	104,380	200,421





Proyección de población 2015-2030
CUERNAVACA
007
Jurisdicción Sanitaria No. 1

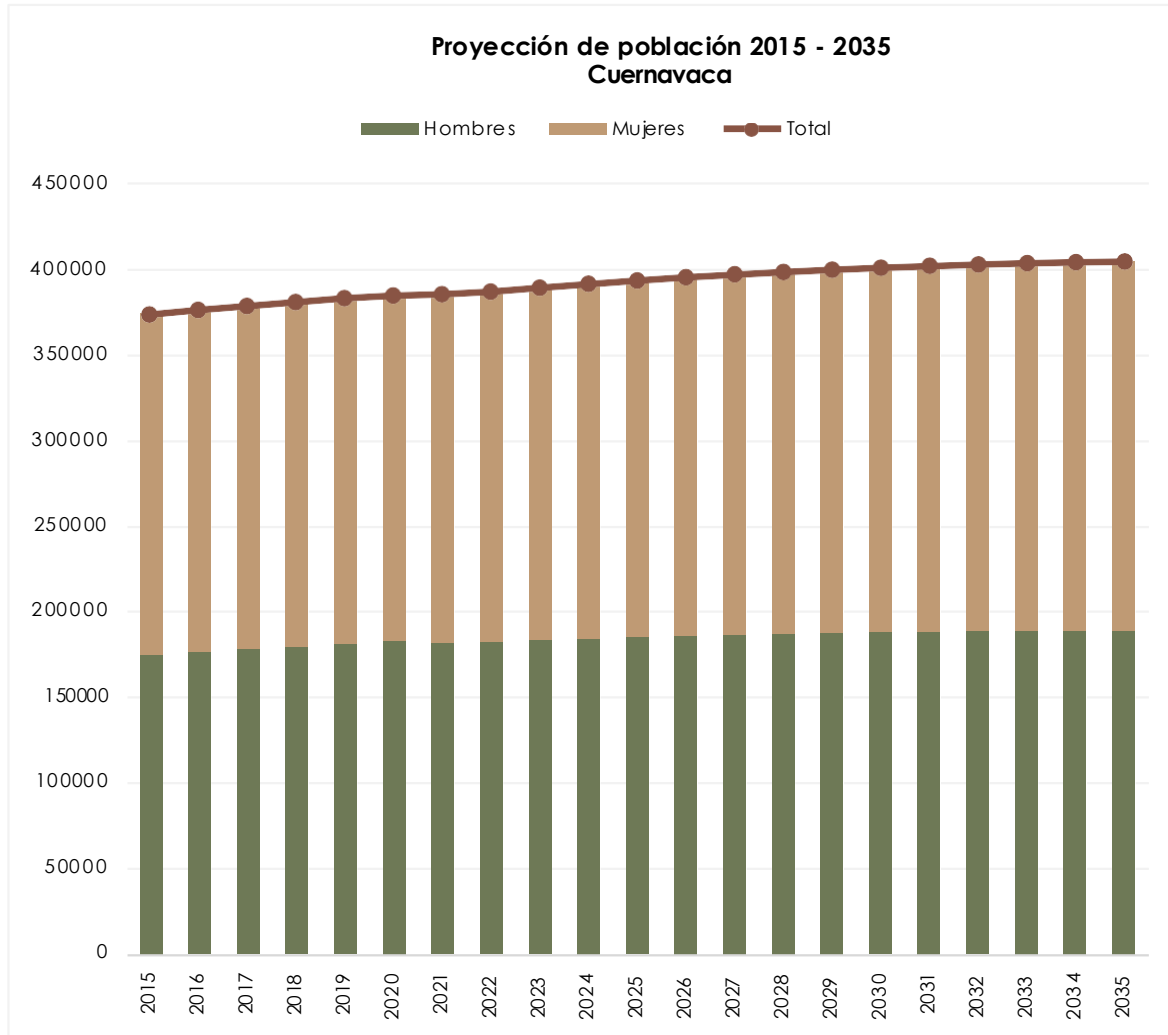

Proyección de población 2015 - 2035			
Cuernavaca			
Año	Población		
	Hombres	Mujeres	Total
2015	174324	199,237	373,561
2016	176120	200,010	376,130
2017	177775	200,604	378,379
2018	179412	201,209	380,621
2019	181020	201,791	382,811
2020	182222	202,168	384,390
2021	181346	203,801	385,147
2022	181827	204,696	386,523
2023	182883	205,932	388,815
2024	183864	207,121	390,985
2025	184743	208,209	392,952
2026	185524	209,228	394,752
2027	186204	210,185	396,389
2028	186769	211,081	397,850
2029	187253	211,887	399,140
2030	187638	212,609	400,247
2031	187966	213,280	401,246
2032	188200	213,878	402,078
2033	188374	214,376	402,750
2034	188516	214,818	403,334
2035	188595	215,187	403,782





**Proyección de población 2015-2030
EMILIANO ZAPATA
008
Jurisdicción Sanitaria No. 1**

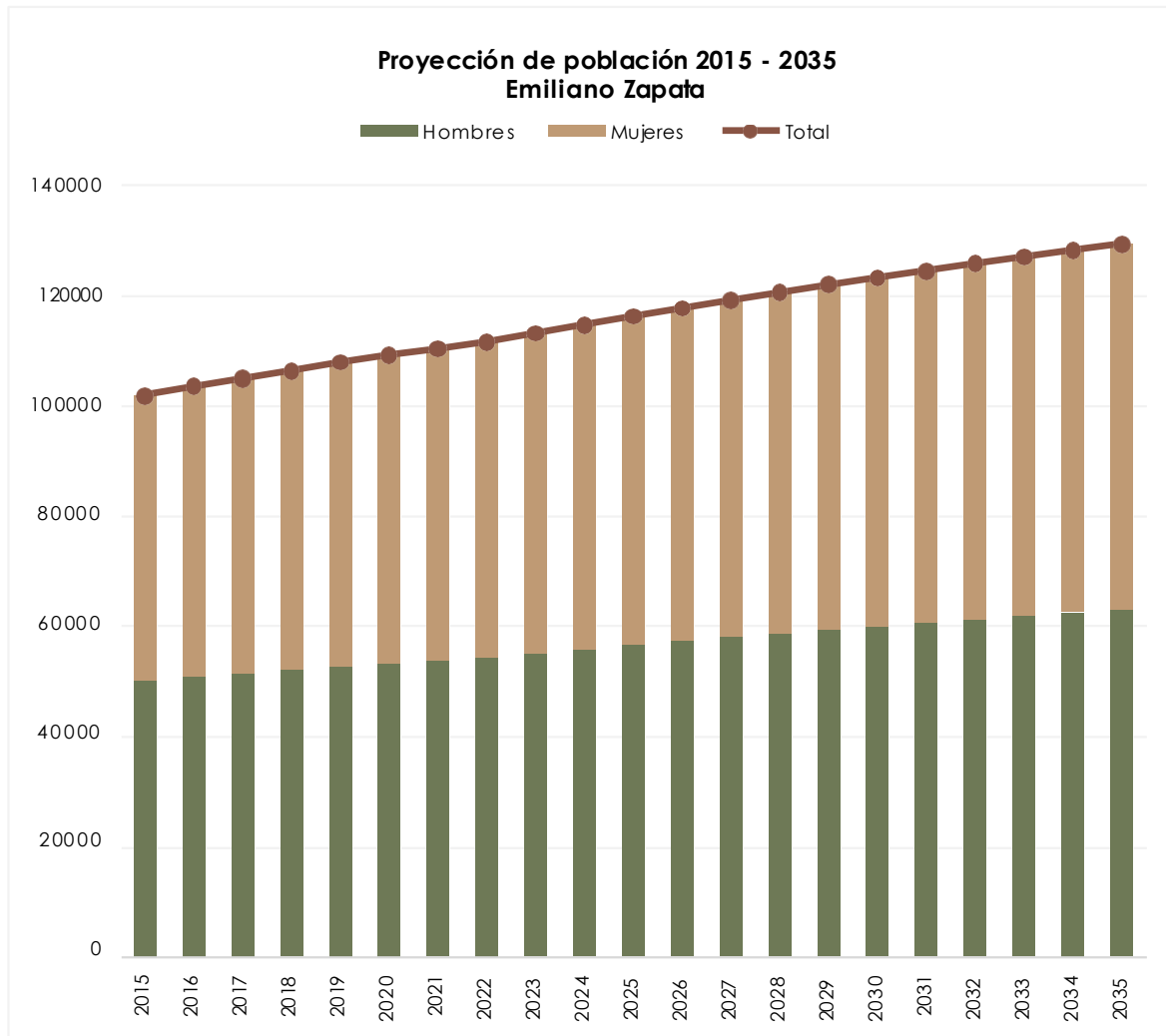

Proyección de población 2015 - 2035			
Emiliano Zapata			
Año	Población		
	Hombres	Mujeres	Total
2015	50,064	51,641	101,705
2016	50,739	52,492	103,231
2017	51,366	53,316	104,682
2018	51,995	54,159	106,154
2019	52,617	55,012	107,629
2020	53,144	55,849	108,993
2021	53,618	56,463	110,081
2022	54,219	57,146	111,365
2023	54,997	57,935	112,932
2024	55,765	58,707	114,472
2025	56,515	59,466	115,981
2026	57,243	60,206	117,449
2027	57,948	60,935	118,883
2028	58,635	61,654	120,289
2029	59,297	62,346	121,643
2030	59,940	63,030	122,970
2031	60,566	63,692	124,258
2032	61,188	64,339	125,527
2033	61,791	64,967	126,758
2034	62,380	65,575	127,955
2035	62,963	66,165	129,128

Fuente de datos: Proyecciones de Población a mitad de año 1950-2070. Consejo Nacional de Población (CONAPO). Consultado en noviembre 2024. Disponible en: <https://datos.gob.mx/busca/dataset/proyecciones-de-la-poblacion-de-mexico-y-de-las-entidades-federativas-2020-2070/resource/a83f2b0-f23e-45e3-91ae-f85594775dff>





Proyección de población 2015-2030
HUITZILAC
009
Jurisdicción Sanitaria No. 1

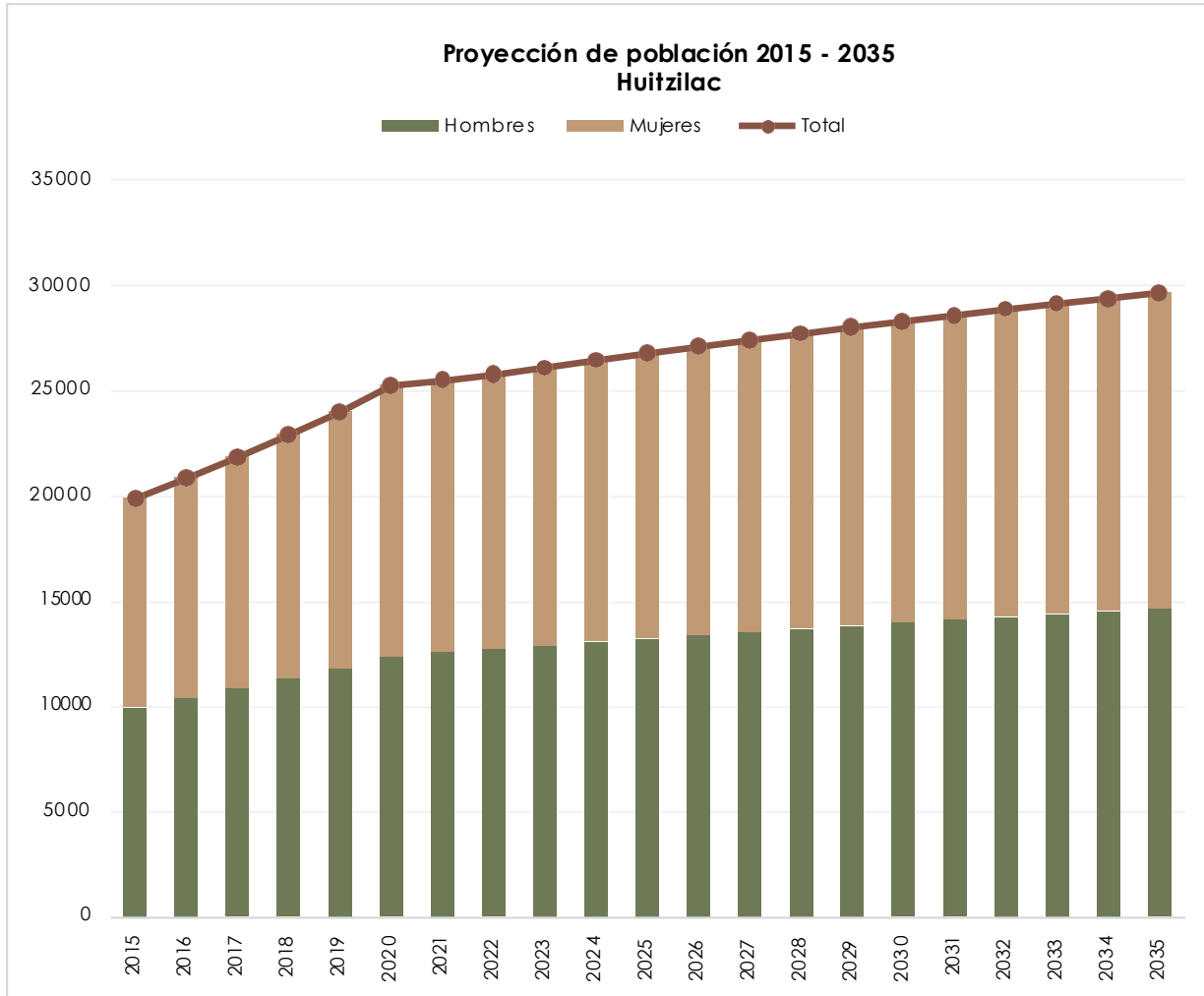

Proyección de población 2015 - 2035			
Huitzilac			
Año	Población		
	Hombres	Mujeres	Total
2015	9928	9,930	19,858
2016	10374	10,453	20,827
2017	10824	11,002	21,826
2018	11302	11,578	22,880
2019	11794	12,176	23,970
2020	12349	12,863	25,212
2021	12565	12,883	25,448
2022	12695	13,028	25,723
2023	12861	13,202	26,063
2024	13035	13,373	26,408
2025	13196	13,540	26,736
2026	13355	13,702	27,057
2027	13512	13,859	27,371
2028	13656	14,012	27,668
2029	13806	14,167	27,973
2030	13943	14,315	28,258
2031	14081	14,458	28,539
2032	14218	14,601	28,819
2033	14349	14,739	29,088
2034	14480	14,870	29,350
2035	14609	14,998	29,607





Proyección de población 2015-2030
JANTETELCO
010
Jurisdicción Sanitaria No. 3

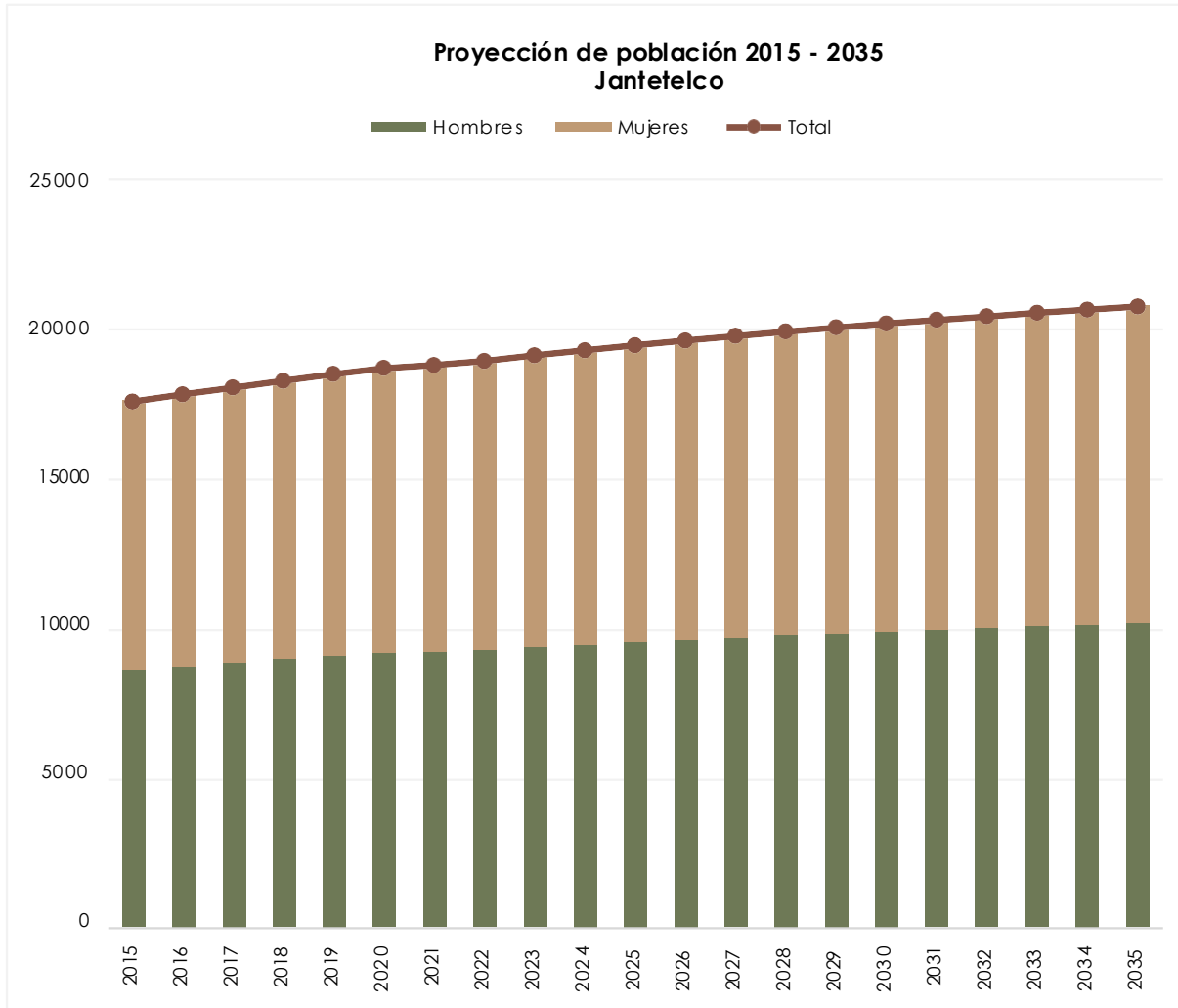

Proyección de población 2015 - 2035			
Jantetelco			
Año	Población		
	Hombres	Mujeres	Total
2015	8605	9,006	17,611
2016	8732	9,119	17,851
2017	8849	9,228	18,077
2018	8965	9,334	18,299
2019	9085	9,440	18,525
2020	9183	9,539	18,722
2021	9201	9,622	18,823
2022	9262	9,696	18,958
2023	9357	9,790	19,147
2024	9441	9,872	19,313
2025	9528	9,953	19,481
2026	9609	10,030	19,639
2027	9684	10,105	19,789
2028	9758	10,176	19,934
2029	9826	10,244	20,070
2030	9892	10,309	20,201
2031	9952	10,370	20,322
2032	10010	10,425	20,435
2033	10070	10,482	20,552
2034	10125	10,532	20,657
2035	10178	10,583	20,761





Proyección de población 2015-2030
JIUTEPEC
011
Jurisdicción Sanitaria No. 1

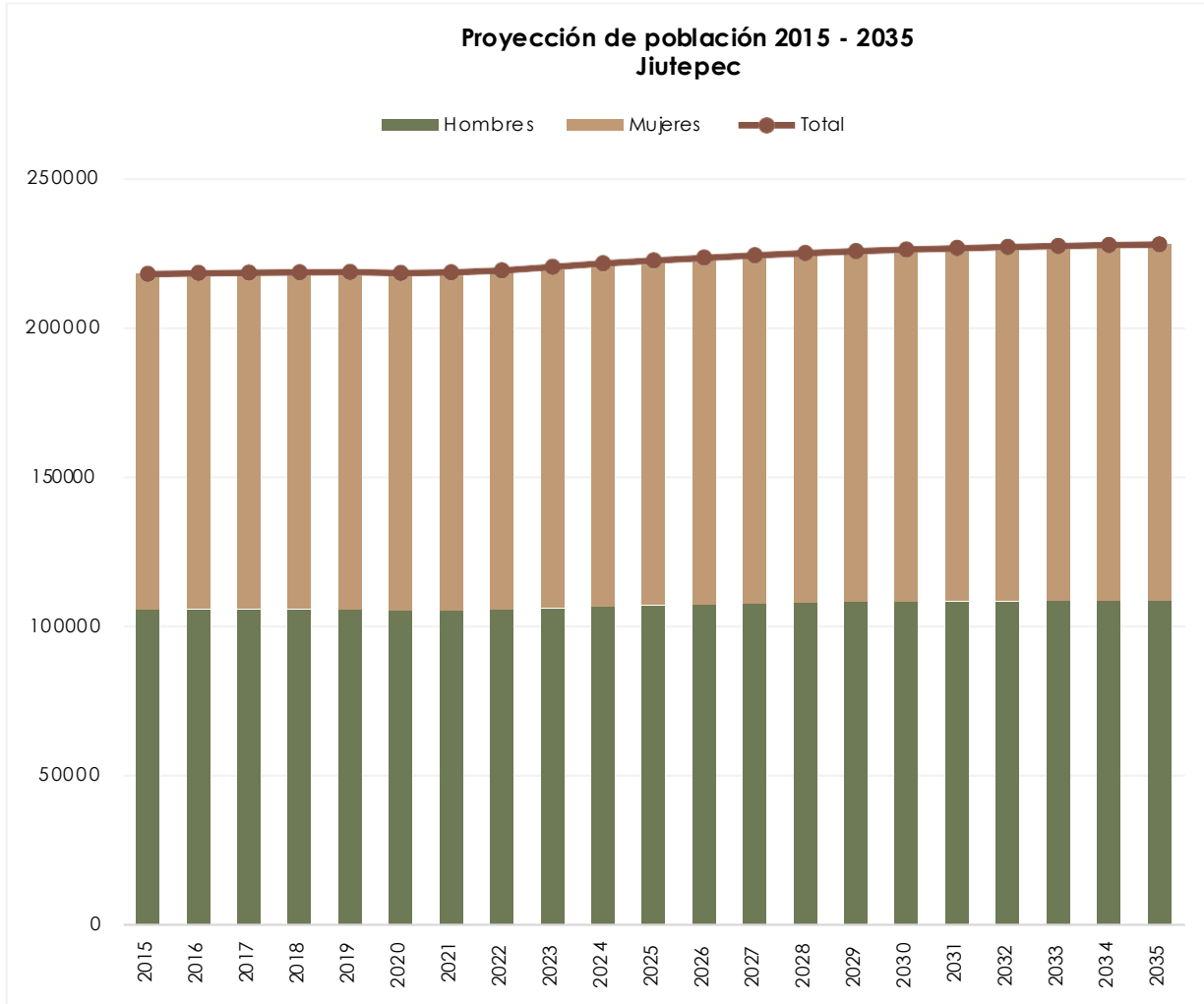

Proyección de población 2015 - 2035			
Jutepec			
Año	Población		
	Hombres	Mujeres	Total
2015	105520	112,504	218,024
2016	105569	112,776	218,345
2017	105511	112,967	218,478
2018	105436	113,152	218,588
2019	105331	113,350	218,681
2020	104971	113,403	218,374
2021	105048	113,593	218,641
2022	105261	114,015	219,276
2023	105792	114,643	220,435
2024	106281	115,235	221,516
2025	106713	115,790	222,503
2026	107089	116,310	223,399
2027	107407	116,798	224,205
2028	107662	117,256	224,918
2029	107879	117,672	225,551
2030	108040	118,054	226,094
2031	108157	118,402	226,559
2032	108239	118,717	226,956
2033	108292	118,995	227,287
2034	108322	119,230	227,552
2035	108318	119,428	227,746





Proyección de población 2015-2030
JOJUTLA
012
Jurisdicción Sanitaria No. 2

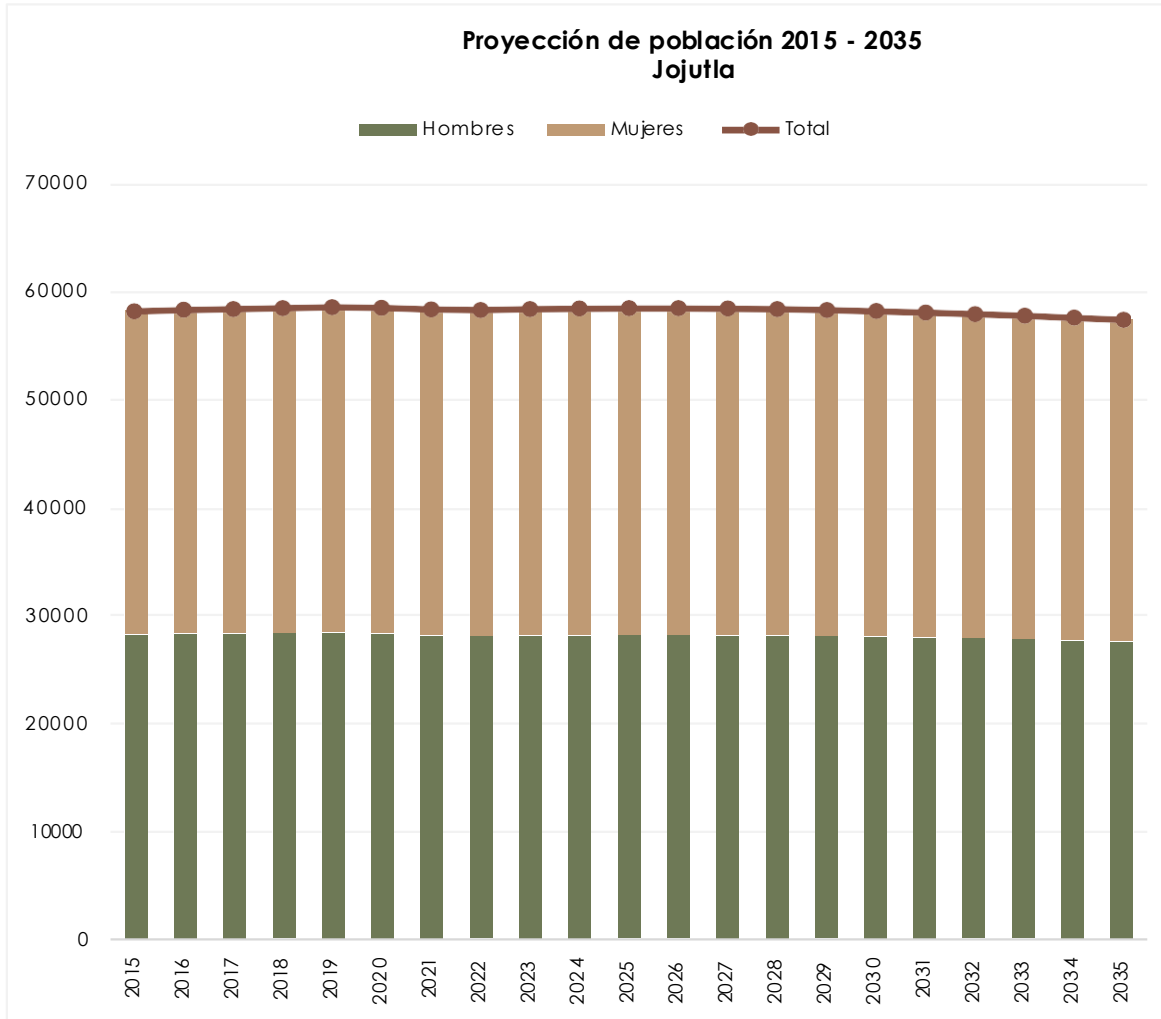

Proyección de población 2015 - 2035			
Jojutla			
Año	Población		
	Hombres	Mujeres	Total
2015	28225	29,945	58,170
2016	28 280	30,025	58,305
2017	28314	30,069	58,383
2018	28345	30,123	58,468
2019	28363	30,177	58,540
2020	28319	30,185	58,504
2021	28127	30,224	58,351
2022	28073	30,217	58,290
2023	28120	30,253	58,373
2024	28149	30,275	58,424
2025	28160	30,289	58,449
2026	28159	30,295	58,454
2027	28145	30,278	58,423
2028	28113	30,257	58,370
2029	28069	30,220	58,289
2030	28010	30,175	58,185
2031	27939	30,121	58,060
2032	27860	30,053	57,913
2033	27773	29,977	57,750
2034	27672	29,889	57,561
2035	27577	29,791	57,368





Proyección de población 2015-2030
JONACATEPEC
013
Jurisdicción Sanitaria No. 3

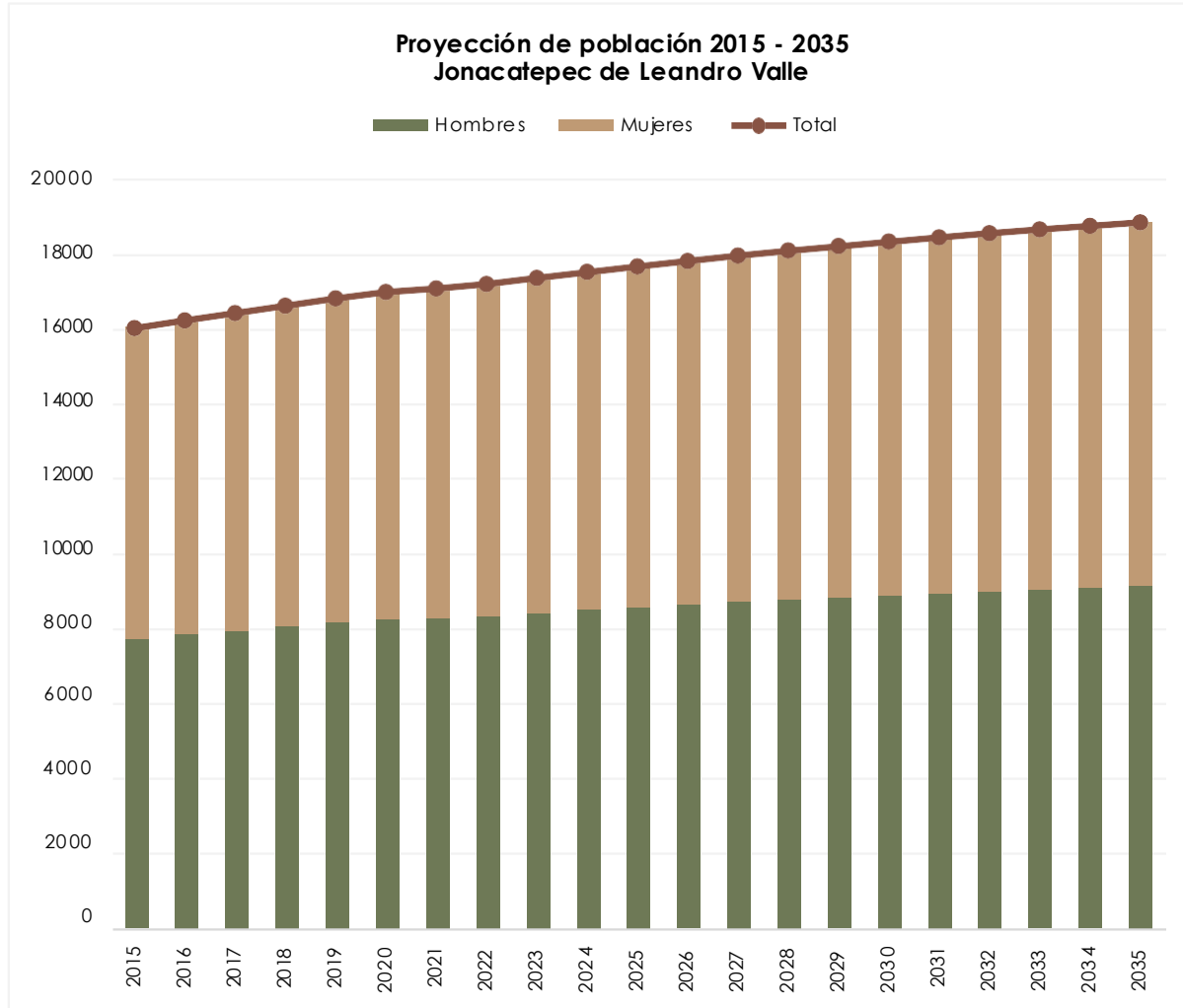

Proyección de población 2015 - 2035			
Jonacatepec de Leandro Valle			
Año	Población		
	Hombres	Mujeres	Total
2015	7714	8,315	16,029
2016	7827	8,404	16,231
2017	7934	8,490	16,424
2018	8042	8,576	16,618
2019	8150	8,661	16,811
2020	8240	8,745	16,985
2021	8271	8,805	17,076
2022	8326	8,868	17,194
2023	8406	8,947	17,353
2024	8484	9,023	17,507
2025	8553	9,099	17,652
2026	8627	9,173	17,800
2027	8696	9,244	17,940
2028	8759	9,313	18,072
2029	8818	9,371	18,189
2030	8873	9,434	18,307
2031	8924	9,496	18,420
2032	8977	9,550	18,527
2033	9026	9,604	18,630
2034	9071	9,650	18,721
2035	9116	9,697	18,813





Proyección de población 2015-2030
MAZATEPEC
014
Jurisdicción Sanitaria No. 1

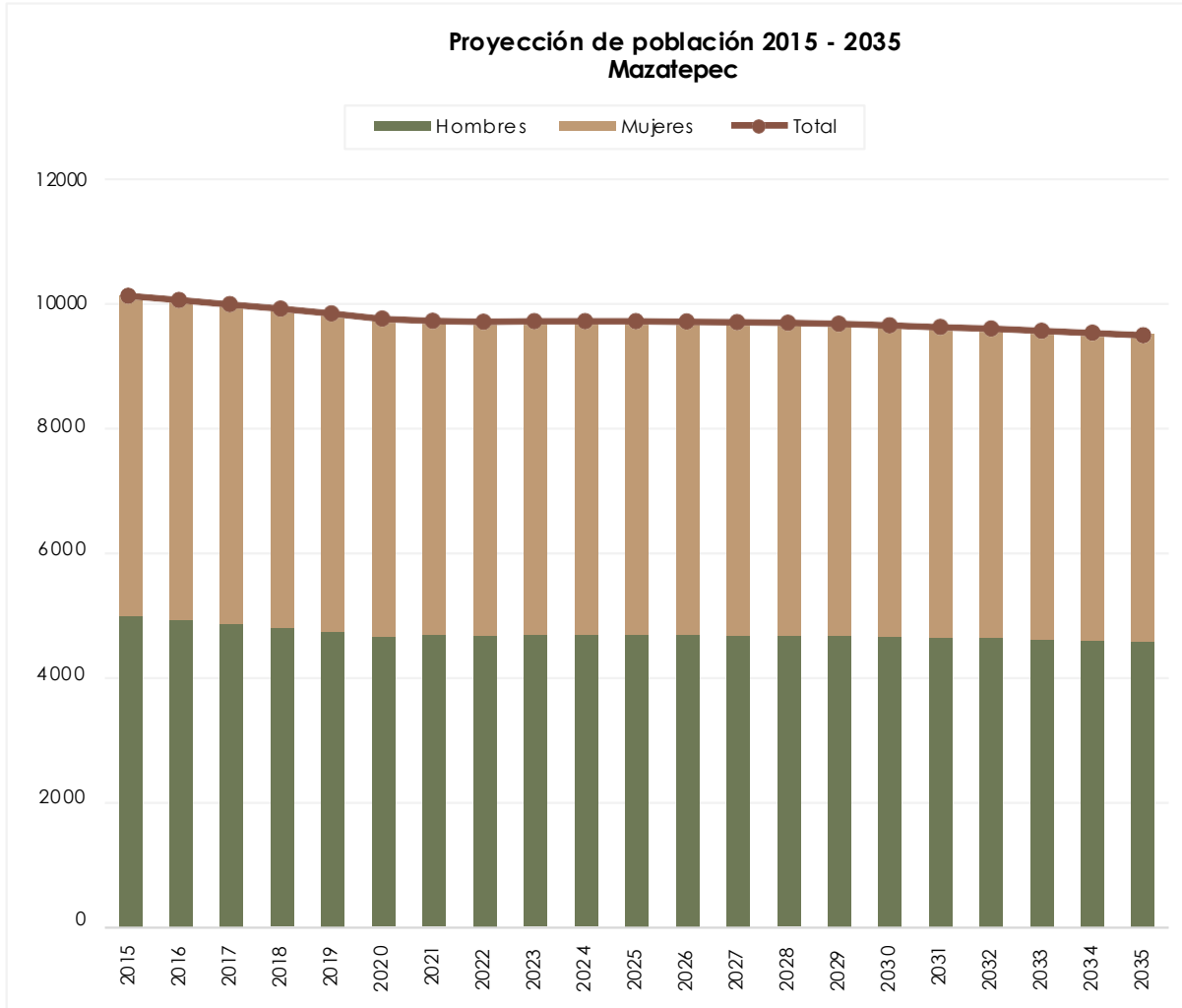

Proyección de población 2015 - 2035			
Mazatepec			
Año	Población		
	Hombres	Mujeres	Total
2015	4996	5128	10124
2016	4934	5128	10062
2017	4874	5119	9993
2018	4812	5114	9926
2019	4745	5105	9850
2020	4672	5094	9766
2021	4702	5032	9734
2022	4688	5028	9716
2023	4698	5029	9727
2024	4698	5031	9729
2025	4696	5030	9726
2026	4695	5025	9720
2027	4690	5024	9714
2028	4687	5016	9703
2029	4679	5008	9687
2030	4666	4998	9664
2031	4654	4980	9634
2032	4643	4968	9611
2033	4629	4949	9578
2034	4614	4929	9543
2035	4595	4911	9506





Proyección de población 2015-2030
MIACATLÁN
015
Jurisdicción Sanitaria No. 1

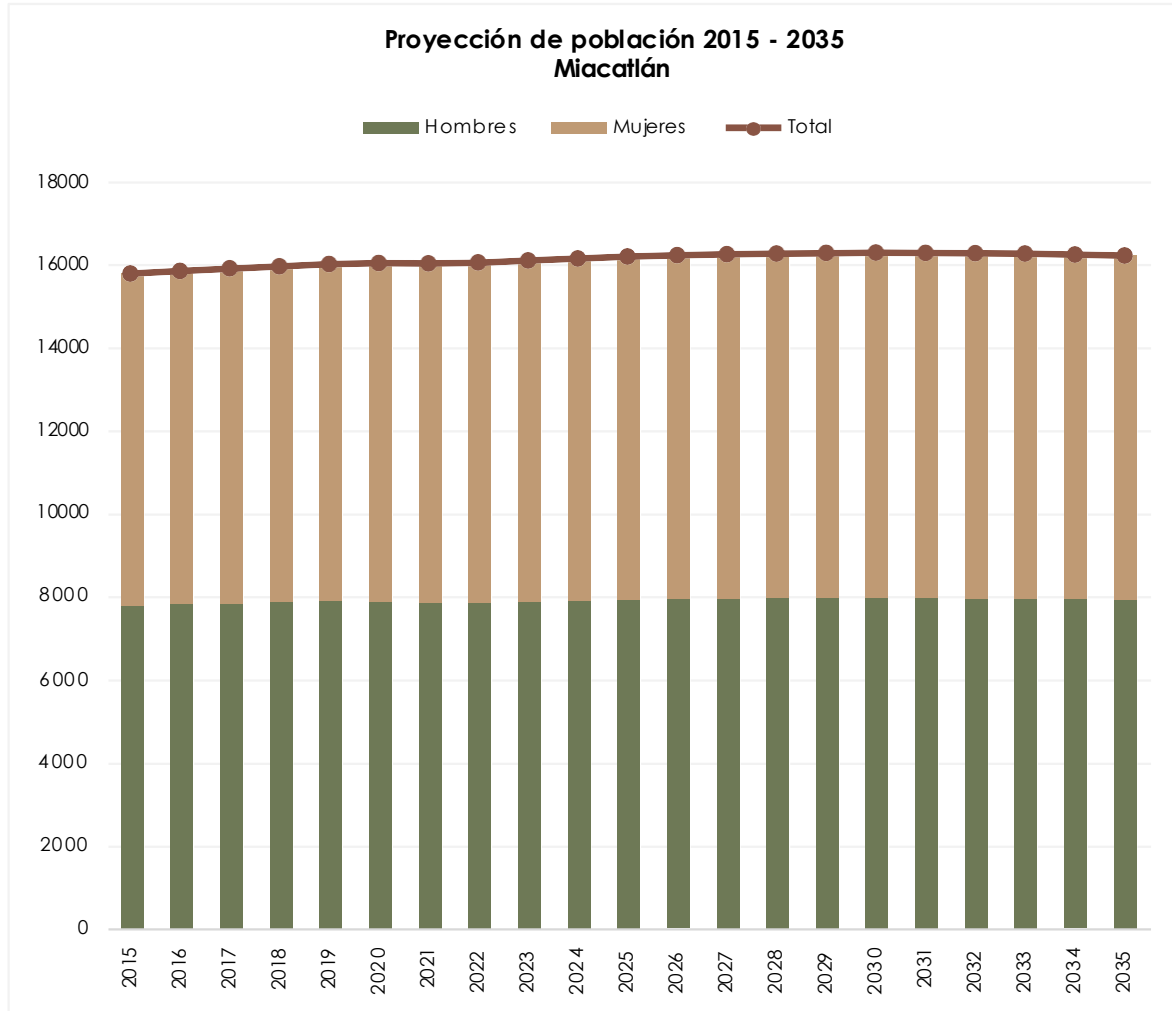

Proyección de población 2015 - 2035			
Miacatlán			
Año	Población		
	Hombres	Mujeres	Total
2015	7797	7,990	15,787
2016	7831	8,024	15,855
2017	7856	8,054	15,910
2018	7877	8,085	15,962
2019	7902	8,114	16,016
2020	7898	8,141	16,039
2021	7869	8,159	16,028
2022	7874	8,176	16,050
2023	7896	8,202	16,098
2024	7922	8,226	16,148
2025	7944	8,246	16,190
2026	7960	8,260	16,220
2027	7969	8,276	16,245
2028	7979	8,285	16,264
2029	7981	8,292	16,273
2030	7985	8,295	16,280
2031	7980	8,299	16,279
2032	7971	8,295	16,266
2033	7968	8,293	16,261
2034	7957	8,283	16,240
2035	7943	8,273	16,216





Proyección de población 2015-2030
OCUITUCO
016
Jurisdicción Sanitaria No. 3

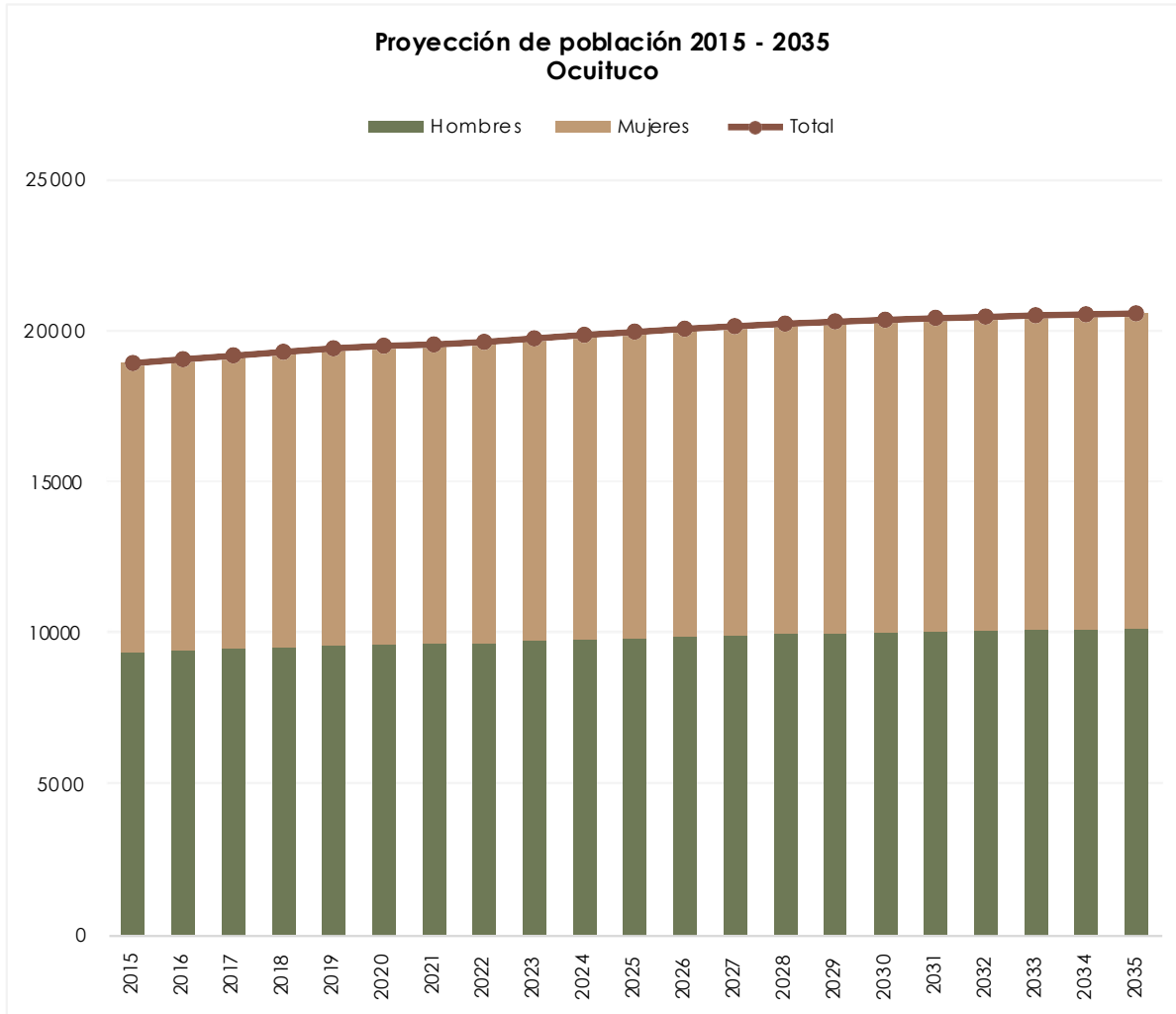

Proyección de población 2015 - 2035			
Ocuituco			
Año	Población		
	Hombres	Mujeres	Total
2015	9375	9,577	18,952
2016	9431	9,652	19,083
2017	9482	9,720	19,202
2018	9533	9,786	19,319
2019	9581	9,853	19,434
2020	9609	9,913	19,522
2021	9644	9,922	19,566
2022	9677	9,967	19,644
2023	9737	10,027	19,764
2024	9790	10,085	19,875
2025	9842	10,136	19,978
2026	9887	10,187	20,074
2027	9930	10,231	20,161
2028	9971	10,272	20,243
2029	10002	10,310	20,312
2030	10031	10,343	20,374
2031	10059	10,370	20,429
2032	10077	10,393	20,470
2033	10100	10,415	20,515
2034	10122	10,431	20,553
2035	10134	10,443	20,577





Proyección de población 2015-2035
PUENTE DE IXTLA
017
Jurisdicción Sanitaria No. 2

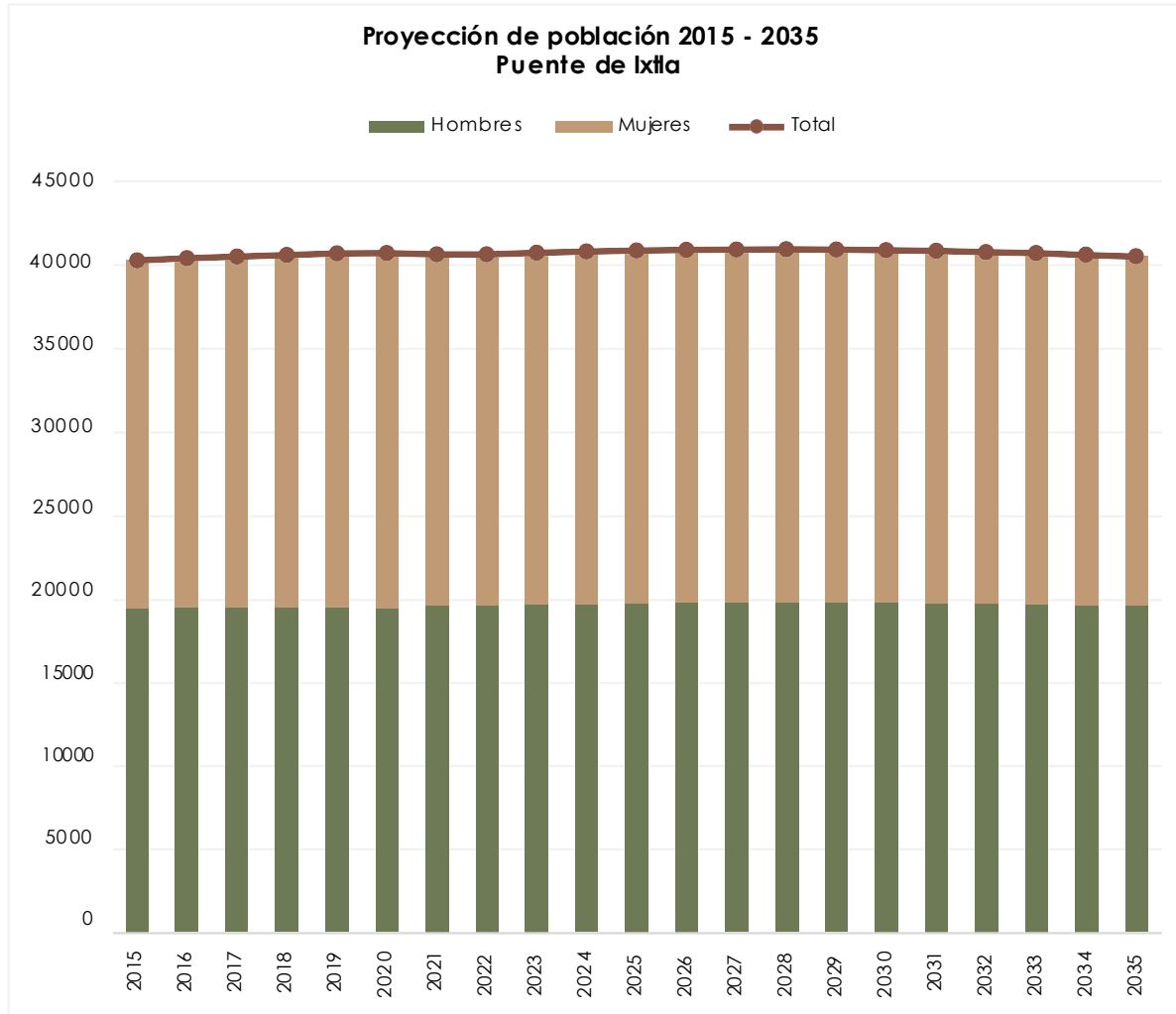

Proyección de población 2015 - 2035			
Puente de Ixtla			
Año	Población		
	Hombres	Mujeres	Total
2015	19446	20723	40169
2016	19466	20841	40307
2017	19465	20930	40395
2018	19471	21025	40496
2019	19460	21123	40583
2020	19410	21192	40602
2021	19603	20934	40537
2022	19591	20941	40532
2023	19646	20987	40633
2024	19688	21019	40707
2025	19724	21043	40767
2026	19746	21058	40804
2027	19759	21065	40824
2028	19763	21063	40826
2029	19761	21056	40817
2030	19746	21040	40786
2031	19724	21013	40737
2032	19699	20973	40672
2033	19667	20938	40605
2034	19622	20883	40505
2035	19584	20828	40412





Proyección de población 2015-2035
TEMIXCO
018
Jurisdicción Sanitaria No. 1

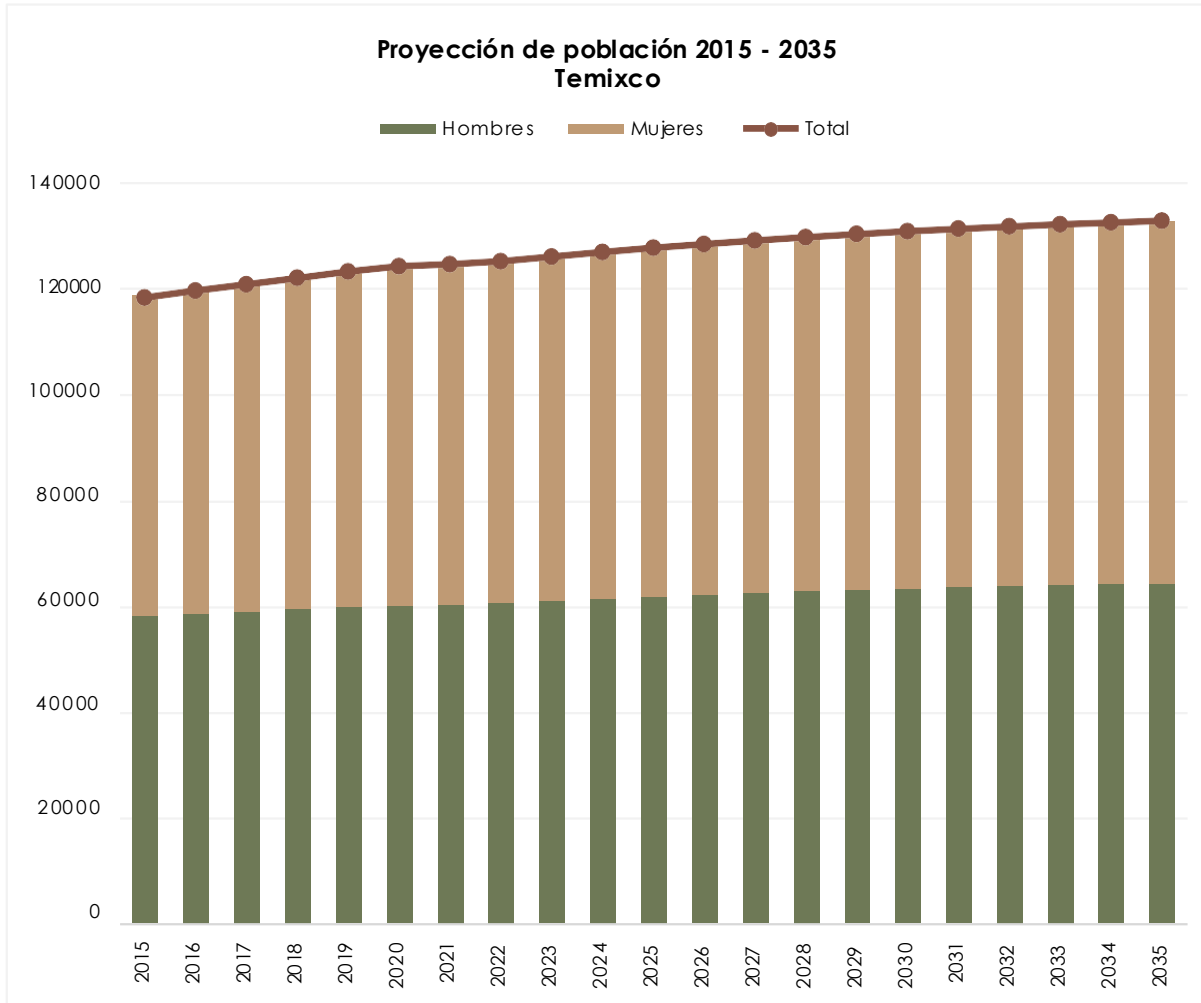

Proyección de población 2015 - 2035			
Temixco			
Año	Población		
	Hombres	Mujeres	Total
2015	58253	60314	118567
2016	58709	61119	119828
2017	59112	61878	120990
2018	59515	62651	122166
2019	59913	63415	123328
2020	60188	64125	124313
2021	60431	64237	124668
2022	60678	64551	125229
2023	61120	64974	126094
2024	61536	65373	126909
2025	61931	65750	127681
2026	62287	66101	128388
2027	62615	66439	129054
2028	62915	66748	129663
2029	63180	67035	130215
2030	63423	67300	130723
2031	63640	67546	131186
2032	63839	67769	131608
2033	64019	67968	131987
2034	64189	68141	132330
2035	64342	68298	132640



**Proyección de población 2015-2035
TEPALcingo
019
Jurisdicción Sanitaria No. 3**

**Proyección de población 2015 - 2035
Tepalcingo**

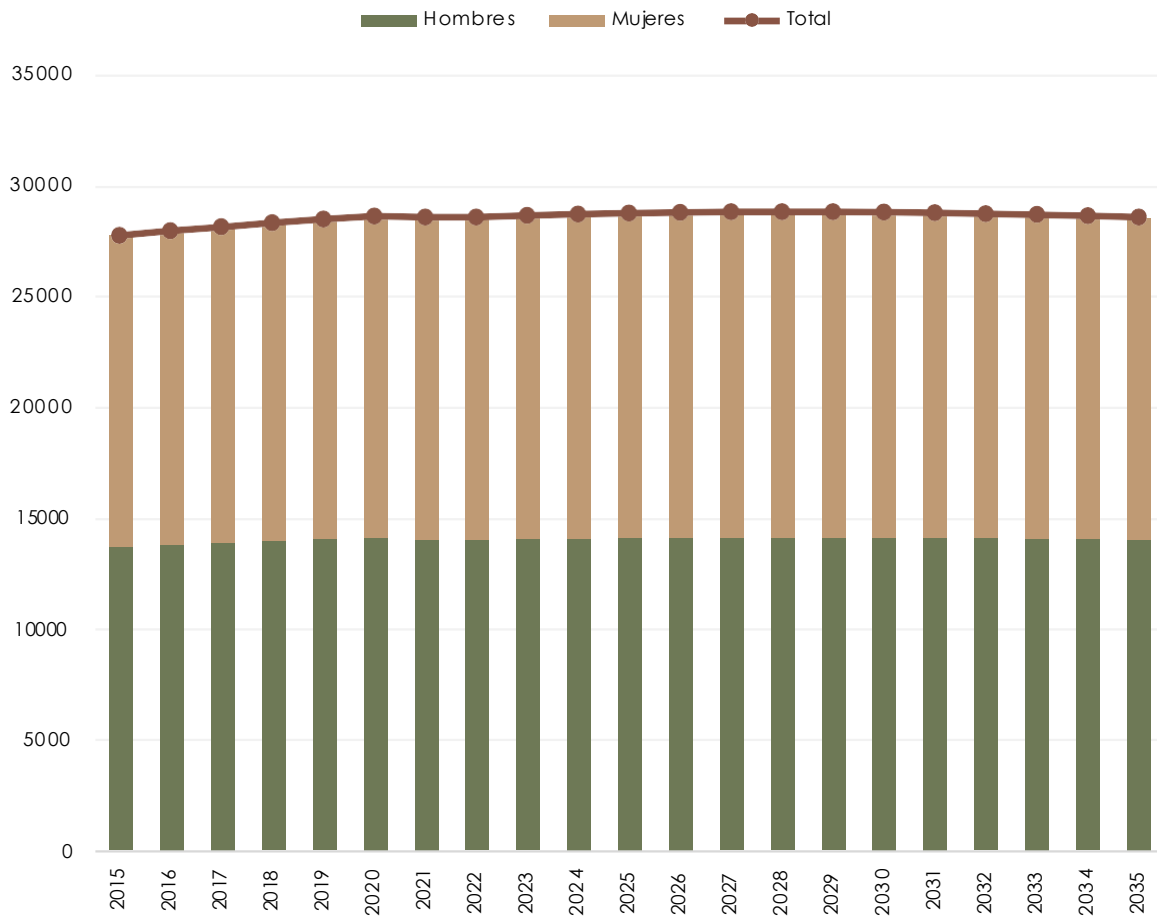

Proyección de población 2015 - 2035			
Tepalcingo			
Año	Población		
	Hombres	Mujeres	Total
2015	13682	14,041	27,723
2016	13783	14,145	27,928
2017	13867	14,228	28,095
2018	13960	14,312	28,272
2019	14046	14,394	28,440
2020	14099	14,462	28,561
2021	14016	14,505	28,521
2022	14006	14,513	28,519
2023	14044	14,547	28,591
2024	14077	14,571	28,648
2025	14101	14,592	28,693
2026	14118	14,605	28,723
2027	14129	14,618	28,747
2028	14130	14,620	28,750
2029	14131	14,620	28,751
2030	14121	14,613	28,734
2031	14106	14,603	28,709
2032	14085	14,586	28,671
2033	14065	14,566	28,631
2034	14039	14,538	28,577
2035	14010	14,509	28,519





Proyección de población 2015-2035
TEPOZTLÁN
020
Jurisdicción Sanitaria No. 1

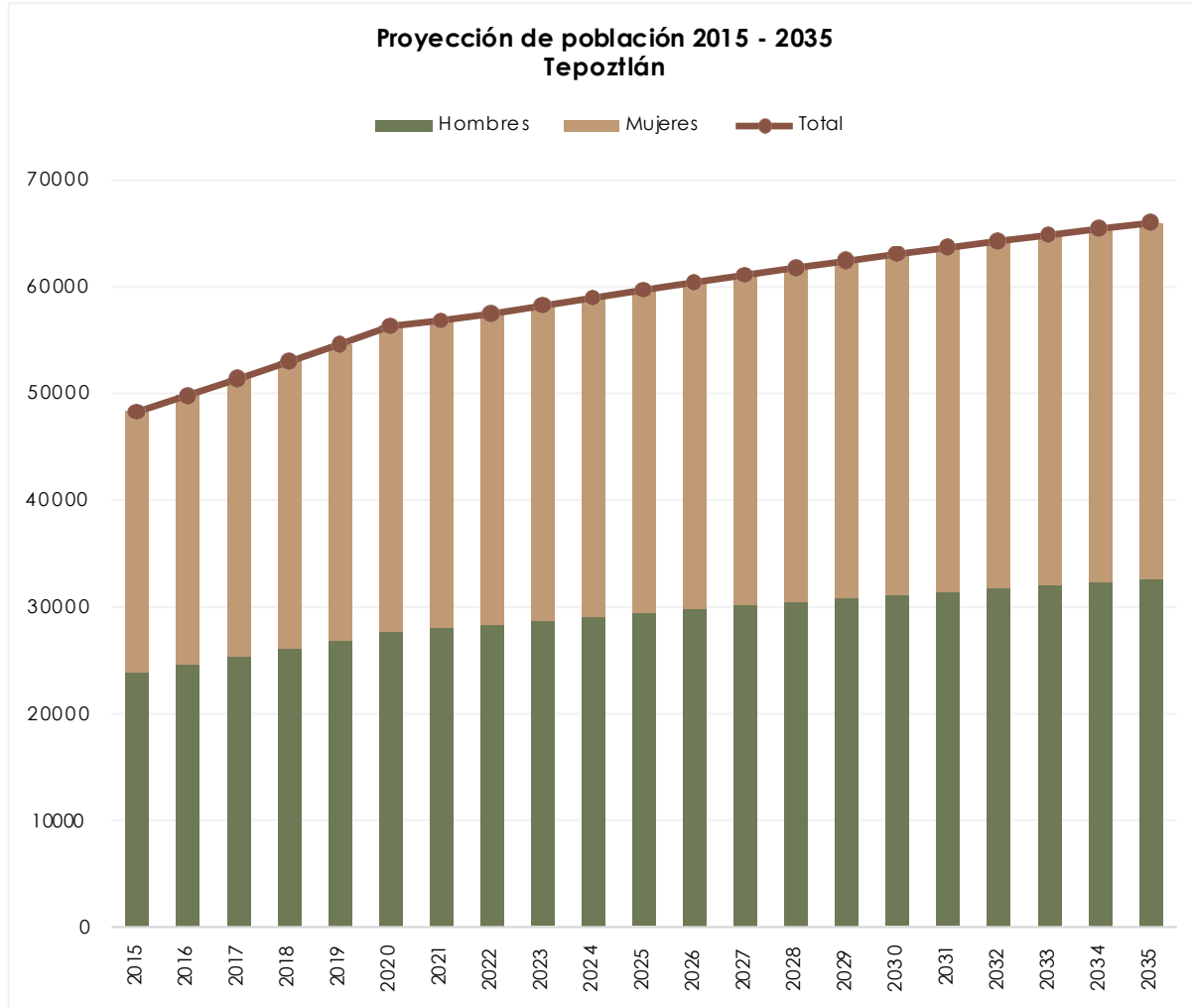

Proyección de población 2015 - 2035			
Tepoztlán			
Año	Población		
	Hombres	Mujeres	Total
2015	23706	24,527	48,233
2016	24448	25,328	49,776
2017	25189	26,135	51,324
2018	25955	26,960	52,915
2019	26733	27,812	54,545
2020	27543	28,717	56,260
2021	27941	28,844	56,785
2022	28226	29,172	57,398
2023	28609	29,555	58,164
2024	28985	29,919	58,904
2025	29352	30,287	59,639
2026	29706	30,639	60,345
2027	30049	30,990	61,039
2028	30381	31,326	61,707
2029	30699	31,656	62,355
2030	31010	31,981	62,991
2031	31314	32,289	63,603
2032	31614	32,599	64,213
2033	31902	32,893	64,795
2034	32187	33,175	65,362
2035	32465	33,450	65,915





Proyección de población 2015-2035
TETECALA
021
Jurisdicción Sanitaria No. 1

Proyección de población 2015 - 2035
Tetecala

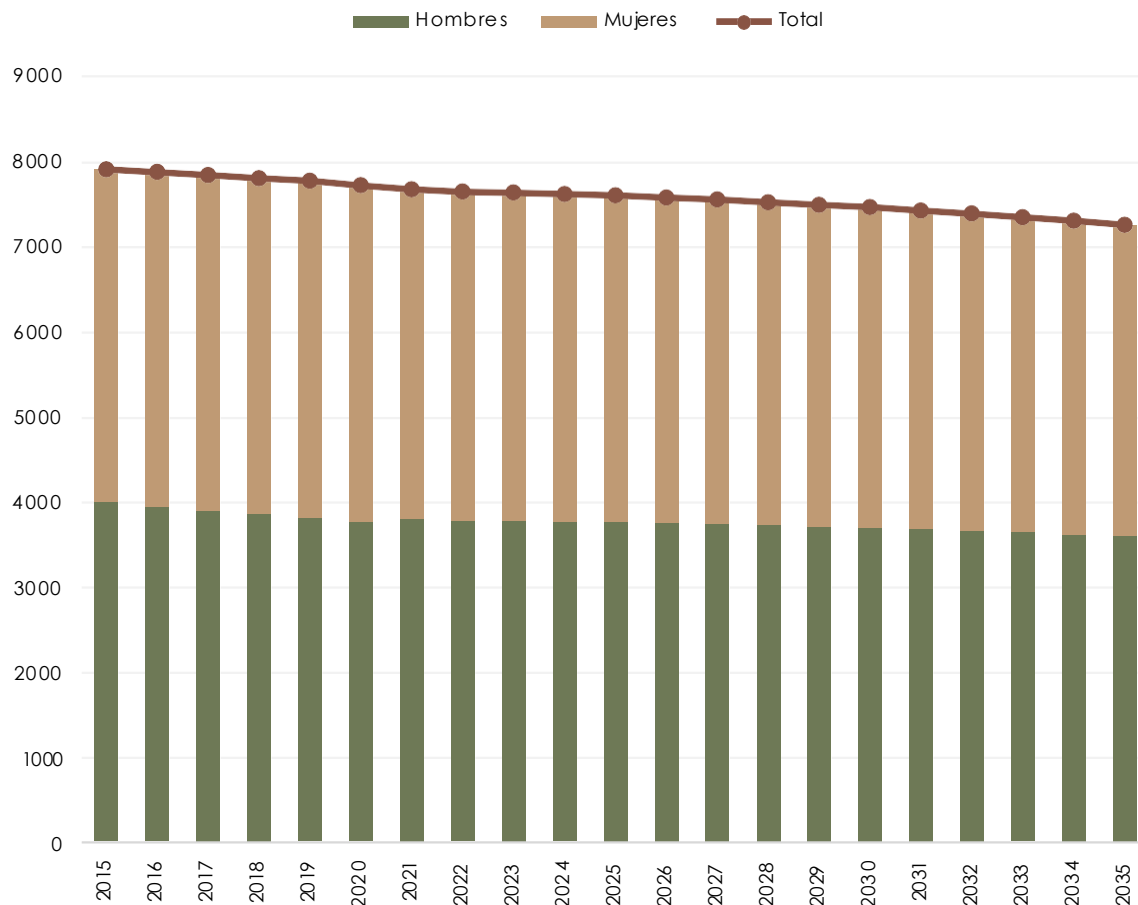

Proyección de población 2015 - 2035			
Tetecala			
Año	Población		
	Hombres	Mujeres	Total
2015	3986	3,913	7,899
2016	3940	3,929	7,869
2017	3897	3,936	7,833
2018	3852	3,944	7,796
2019	3809	3,956	7,765
2020	3753	3,958	7,711
2021	3792	3,872	7,664
2022	3776	3,860	7,636
2023	3773	3,852	7,625
2024	3765	3,842	7,607
2025	3759	3,834	7,593
2026	3747	3,818	7,565
2027	3734	3,810	7,544
2028	3722	3,789	7,511
2029	3708	3,772	7,480
2030	3691	3,762	7,453
2031	3674	3,738	7,412
2032	3655	3,722	7,377
2033	3635	3,699	7,334
2034	3613	3,680	7,293
2035	3592	3,652	7,244





Proyección de población 2015-2035
TETELA DEL VOLCÁN
022
Jurisdicción Sanitaria No. 3

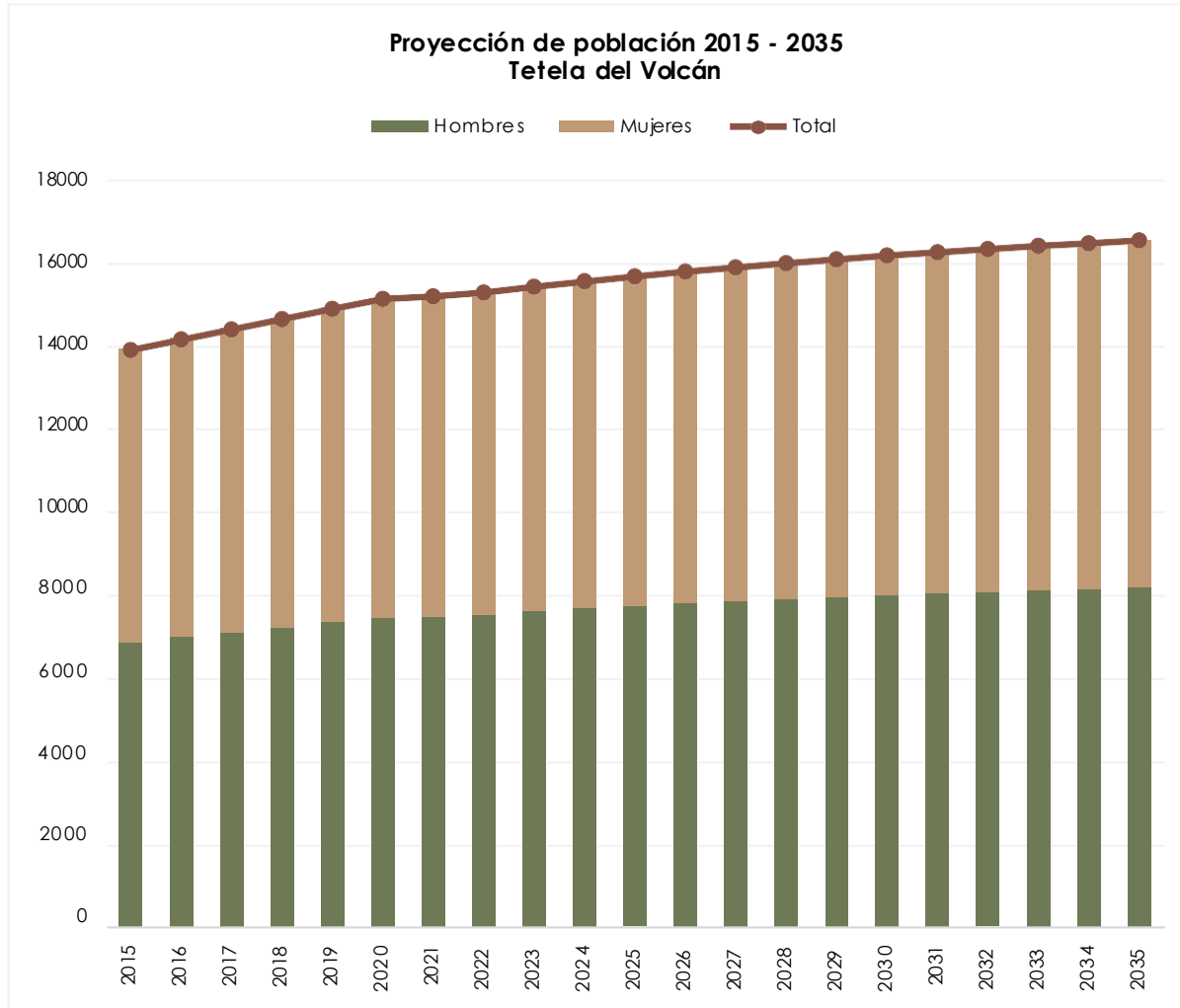

Proyección de población 2015 - 2035			
Tetela del Volcán			
Año	Población		
	Hombres	Mujeres	Total
2015	6878	7050	13,928
2016	6996	7,178	14,174
2017	7114	7,298	14,412
2018	7233	7,424	14,657
2019	7355	7,548	14,903
2020	7467	7,669	15,136
2021	7494	7,706	15,200
2022	7538	7,751	15,289
2023	7614	7,812	15,426
2024	7679	7,872	15,551
2025	7742	7,926	15,668
2026	7803	7,981	15,784
2027	7856	8,029	15,885
2028	7905	8,077	15,982
2029	7952	8,119	16,071
2030	8001	8,160	16,161
2031	8042	8,197	16,239
2032	8081	8,234	16,315
2033	8122	8,271	16,393
2034	8156	8,299	16,455
2035	8192	8,327	16,519





Proyección de población 2015-2035
TLALNEPANTLA
023
Jurisdicción Sanitaria No. 3

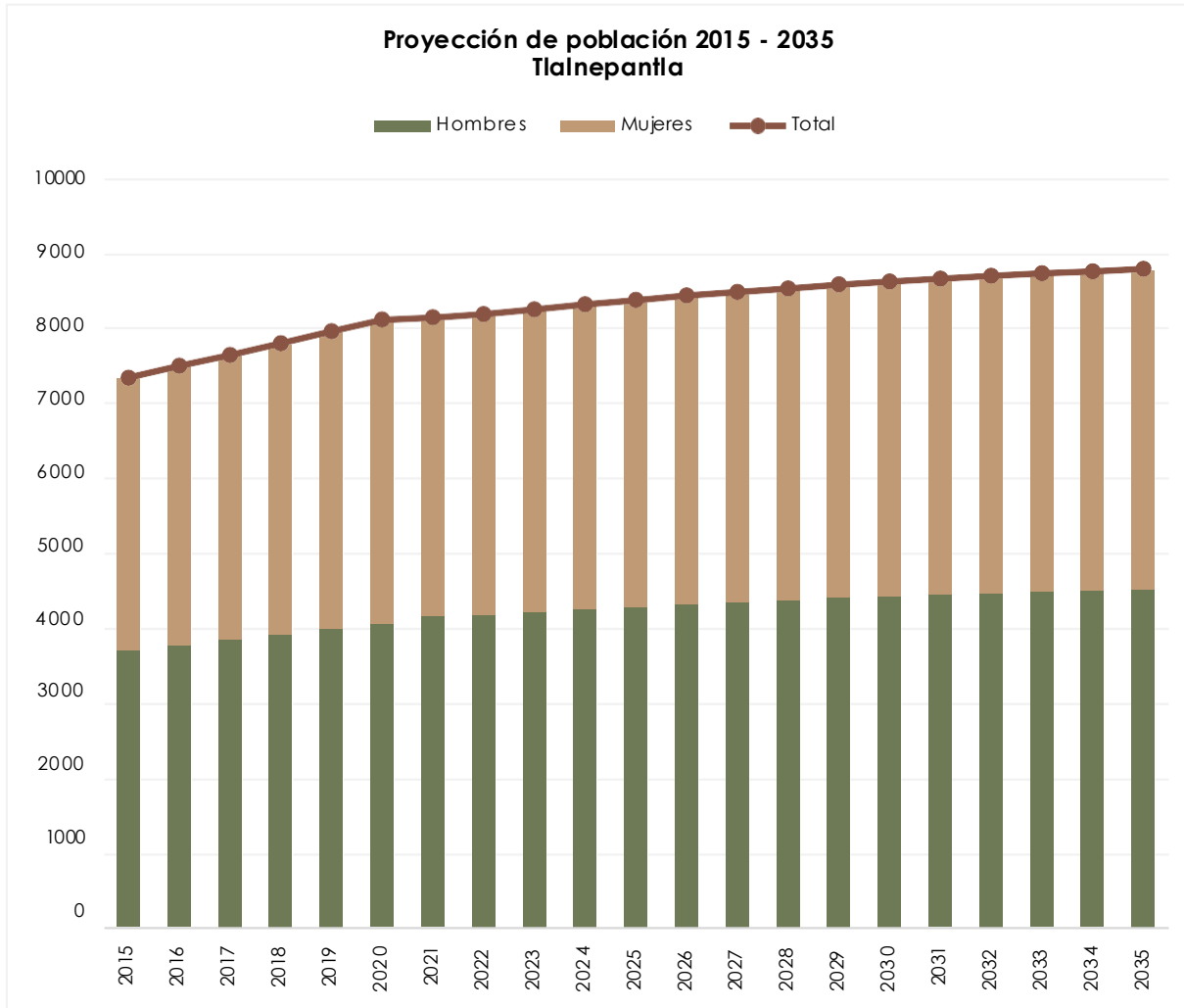

Proyección de población 2015 - 2035			
Tlalnepantla			
Año	Población		
	Hombres	Mujeres	Total
2015	3706	3631	7337
2016	3785	3710	7495
2017	3853	3784	7637
2018	3927	3864	7791
2019	4002	3949	7951
2020	4073	4030	8103
2021	4163	3969	8132
2022	4189	3987	8176
2023	4224	4015	8239
2024	4258	4046	8304
2025	4291	4071	8362
2026	4329	4093	8422
2027	4356	4114	8470
2028	4384	4132	8516
2029	4408	4159	8567
2030	4432	4174	8606
2031	4451	4193	8644
2032	4474	4208	8682
2033	4492	4222	8714
2034	4505	4235	8740
2035	4528	4245	8773



**Proyección de población 2015-2035
TLALTIZAPAN
024
Jurisdicción Sanitaria No. 2**

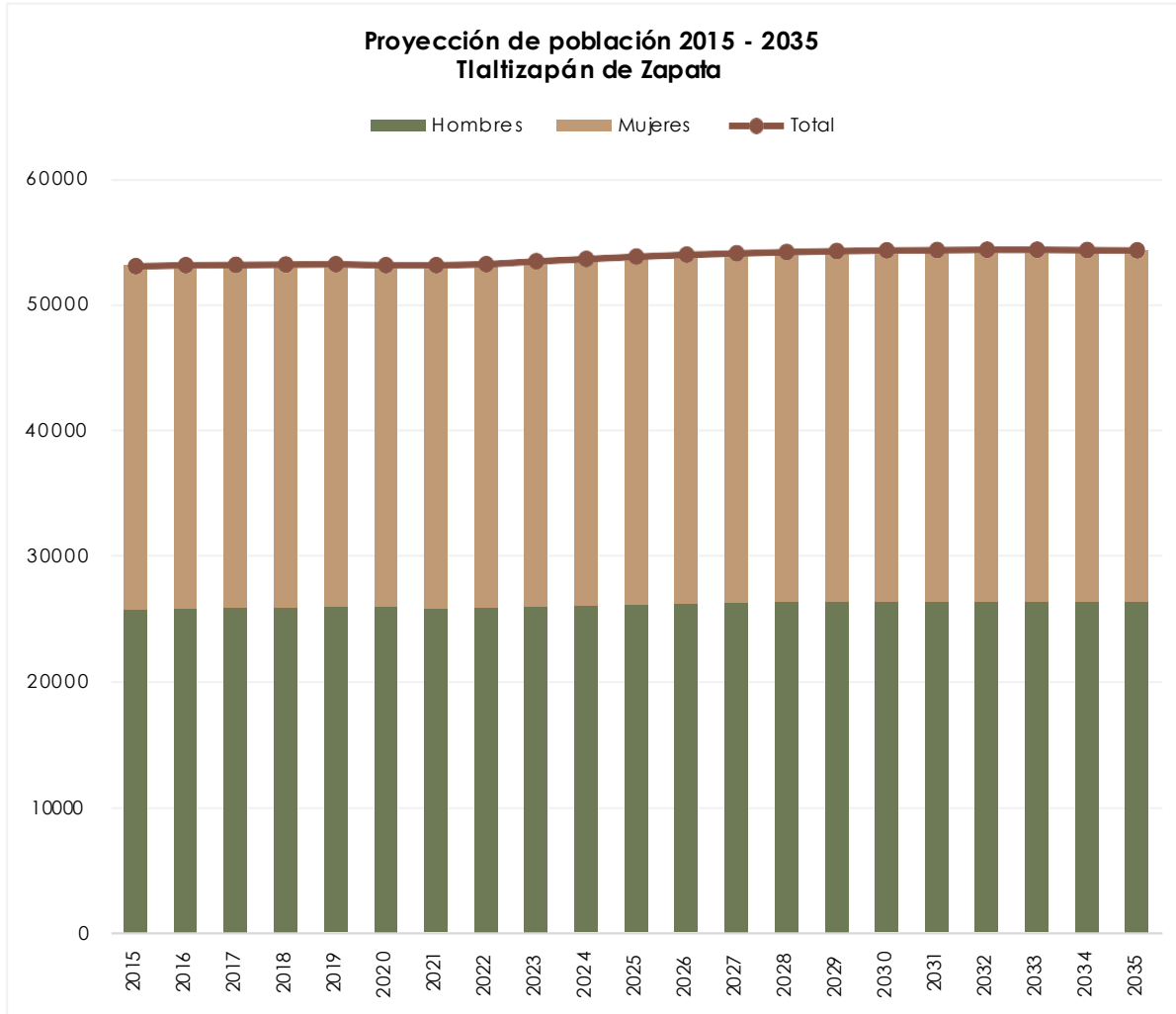

Proyección de población 2015 - 2035			
Tlaltizapán de Zapata			
Año	Población		
	Hombres	Mujeres	Total
2015	25751	27,305	53,056
2016	25835	27,297	53,132
2017	25891	27,267	53,158
2018	25947	27,241	53,188
2019	25995	27,213	53,208
2020	25974	27,158	53,132
2021	25850	27,277	53,127
2022	25874	27,337	53,211
2023	25983	27,439	53,422
2024	26081	27,528	53,609
2025	26167	27,614	53,781
2026	26240	27,682	53,922
2027	26291	27,745	54,036
2028	26340	27,793	54,133
2029	26373	27,835	54,208
2030	26390	27,871	54,261
2031	26402	27,893	54,295
2032	26402	27,902	54,304
2033	26398	27,911	54,309
2034	26388	27,904	54,292
2035	26367	27,891	54,258



Proyección de población 2015-2035
TLAQUILTENANGO
025
Jurisdicción Sanitaria No. 2

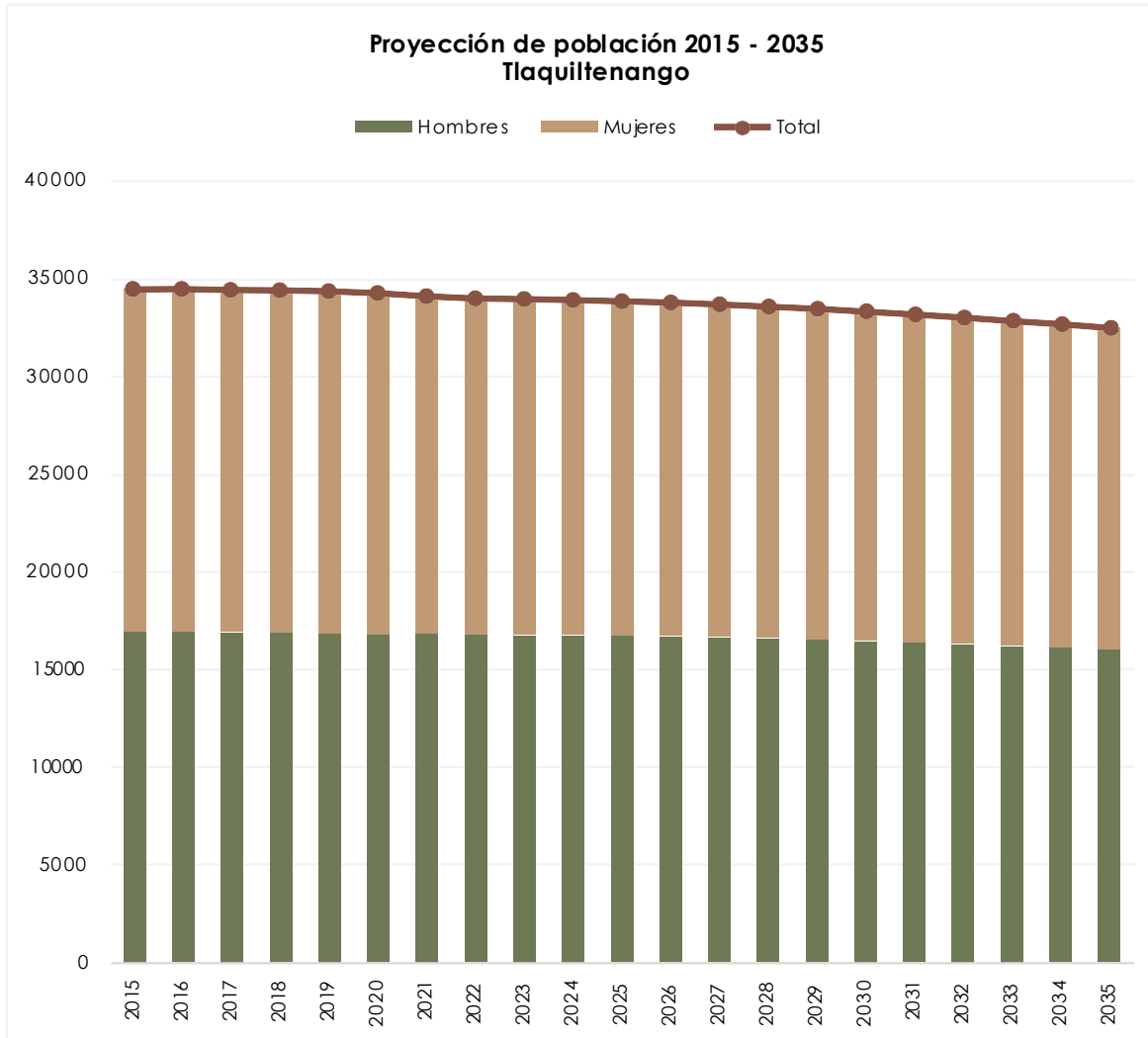

Proyección de población 2015 - 2035			
Tlaquiltenango			
Año	Población		
	Hombres	Mujeres	Total
2015	16890	17,552	34,442
2016	16881	17,565	34,446
2017	16850	17,558	34,408
2018	16826	17,556	34,382
2019	16797	17,544	34,341
2020	16731	17,515	34,246
2021	16798	17,284	34,082
2022	16724	17,236	33,960
2023	16715	17,220	33,935
2024	16692	17,192	33,884
2025	16664	17,155	33,819
2026	16630	17,119	33,749
2027	16582	17,071	33,653
2028	16531	17,015	33,546
2029	16468	16,959	33,427
2030	16400	16,892	33,292
2031	16323	16,816	33,139
2032	16241	16,737	32,978
2033	16153	16,654	32,807
2034	16067	16,567	32,634
2035	15968	16,473	32,441

Fuente de datos: Proyecciones de Población a mitad de año 1950-2070. Consejo Nacional de Población (CONAPO). Consultado en noviembre 2024. Disponible en: <https://datos.gob.mx/busca/dataset/proyecciones-de-la-poblacion-de-mexico-y-de-las-entidades-federativas-2020-2070/resource/a83f2b0-f23e-45e3-91ae-f85594775dff>





**Proyección de población 2015-2035
TLAYACAPAN
026
Jurisdicción Sanitaria No. 3**

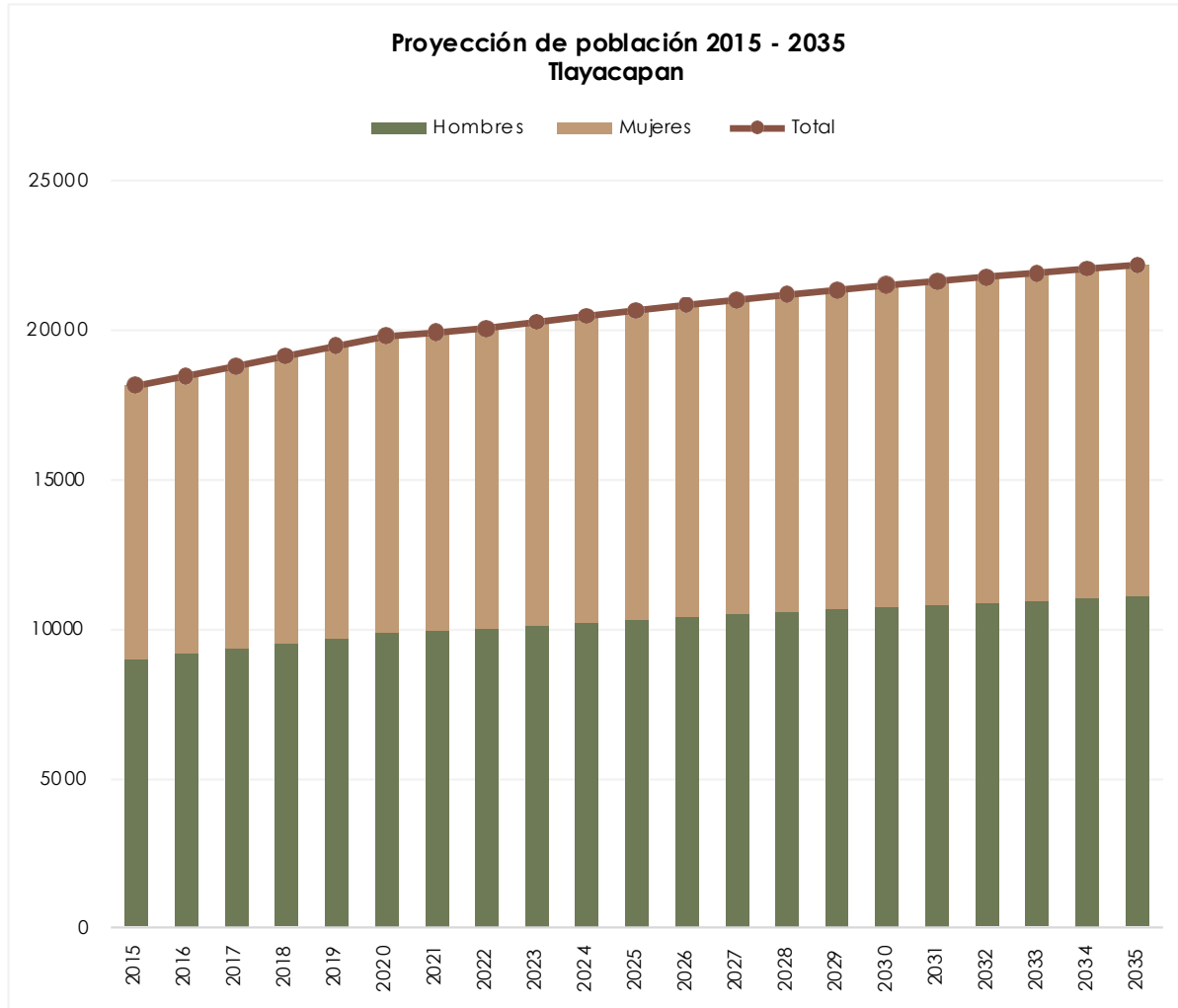

Proyección de población 2015 - 2035			
Tlayacapan			
Año	Población		
	Hombres	Mujeres	Total
2015	8969	9,158	18,127
2016	9148	9,315	18,463
2017	9323	9,466	18,789
2018	9500	9,623	19,123
2019	9673	9,782	19,455
2020	9839	9,940	19,779
2021	9905	10,000	19,905
2022	9976	10,079	20,055
2023	10082	10,176	20,258
2024	10186	10,272	20,458
2025	10285	10,363	20,648
2026	10378	10,451	20,829
2027	10469	10,534	21,003
2028	10553	10,616	21,169
2029	10633	10,692	21,325
2030	10715	10,770	21,485
2031	10787	10,840	21,627
2032	10857	10,910	21,767
2033	10926	10,973	21,899
2034	10994	11,040	22,034
2035	11057	11,099	22,156

Fuente de datos: Proyecciones de Población a mitad de año 1950-2070. Consejo Nacional de Población (CONAPO). Consultado en noviembre 2024. Disponible en: <https://datos.gob.mx/busca/dataset/proyecciones-de-la-poblacion-de-mexico-y-de-las-entidades-federativas-2020-2070/resource/a83f2b0-f23e-45e3-91ae-f85594775dff>





**Proyección de población 2015-2035
TOTOLAPAN
027
Jurisdicción Sanitaria No. 3**

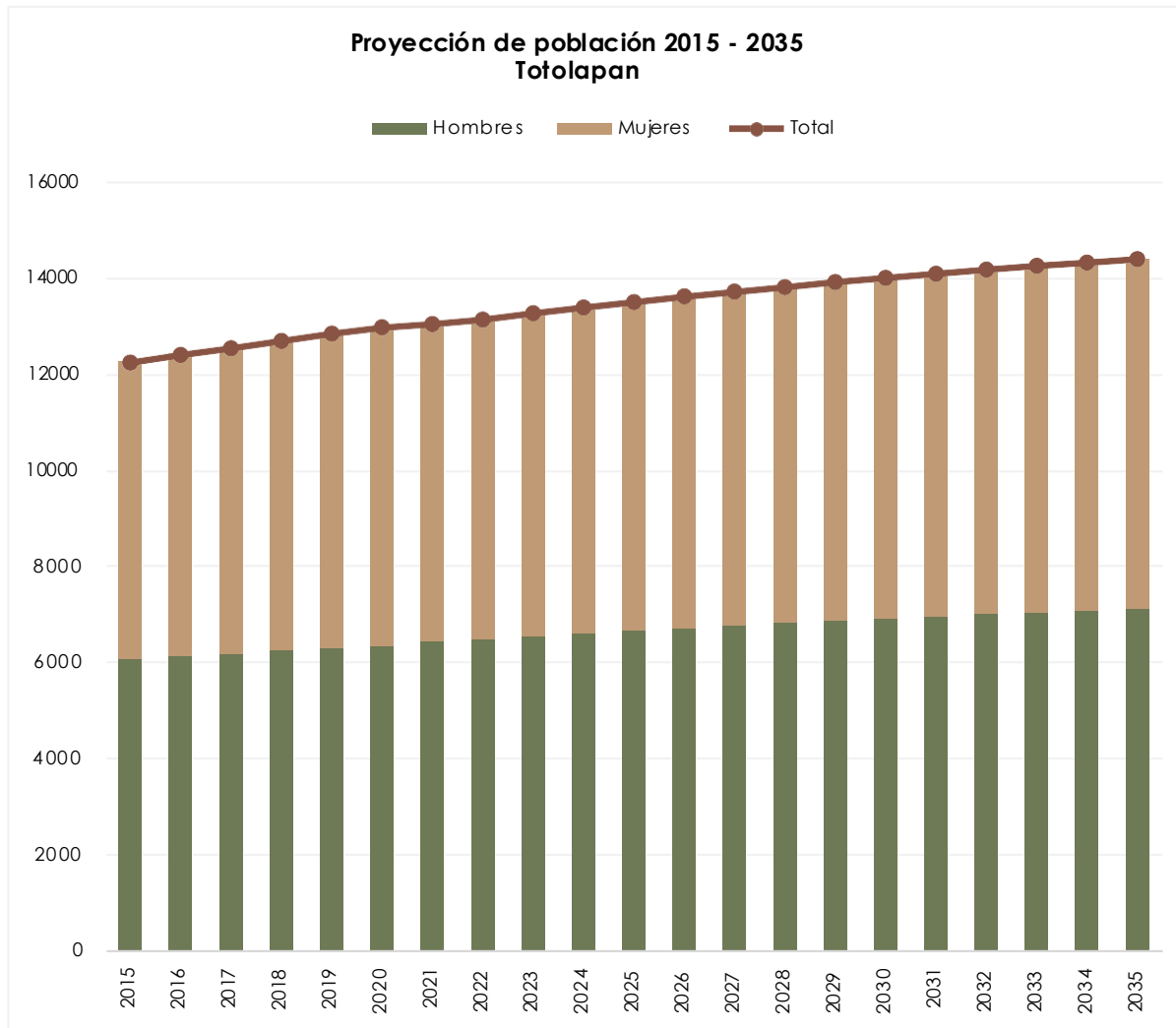

Proyección de población 2015 - 2035			
Totolapan			
Año	Población		
	Hombres	Mujeres	Total
2015	6038	6,211	12,249
2016	6102	6,302	12,404
2017	6160	6,383	12,543
2018	6224	6,471	12,695
2019	6281	6,561	12,842
2020	6327	6,644	12,971
2021	6408	6,632	13,040
2022	6451	6,682	13,133
2023	6518	6,744	13,262
2024	6580	6,800	13,380
2025	6637	6,856	13,493
2026	6697	6,910	13,607
2027	6748	6,958	13,706
2028	6799	7,004	13,803
2029	6850	7,056	13,906
2030	6896	7,094	13,990
2031	6938	7,136	14,074
2032	6982	7,177	14,159
2033	7021	7,217	14,238
2034	7057	7,250	14,307
2035	7096	7,282	14,378

Fuente de datos: Proyecciones de Población a mitad de año 1950-2070. Consejo Nacional de Población (CONAPO). Consultado en noviembre 2024. Disponible en: <https://datos.gob.mx/busca/dataset/proyecciones-de-la-poblacion-de-mexico-y-de-las-entidades-federativas-2020-2070/resource/a83f2b0-f23e-45e3-91ae-f85594775dff>





**Proyección de población 2015-2035
XOCHITEPEC
028
Jurisdicción Sanitaria No. 1**

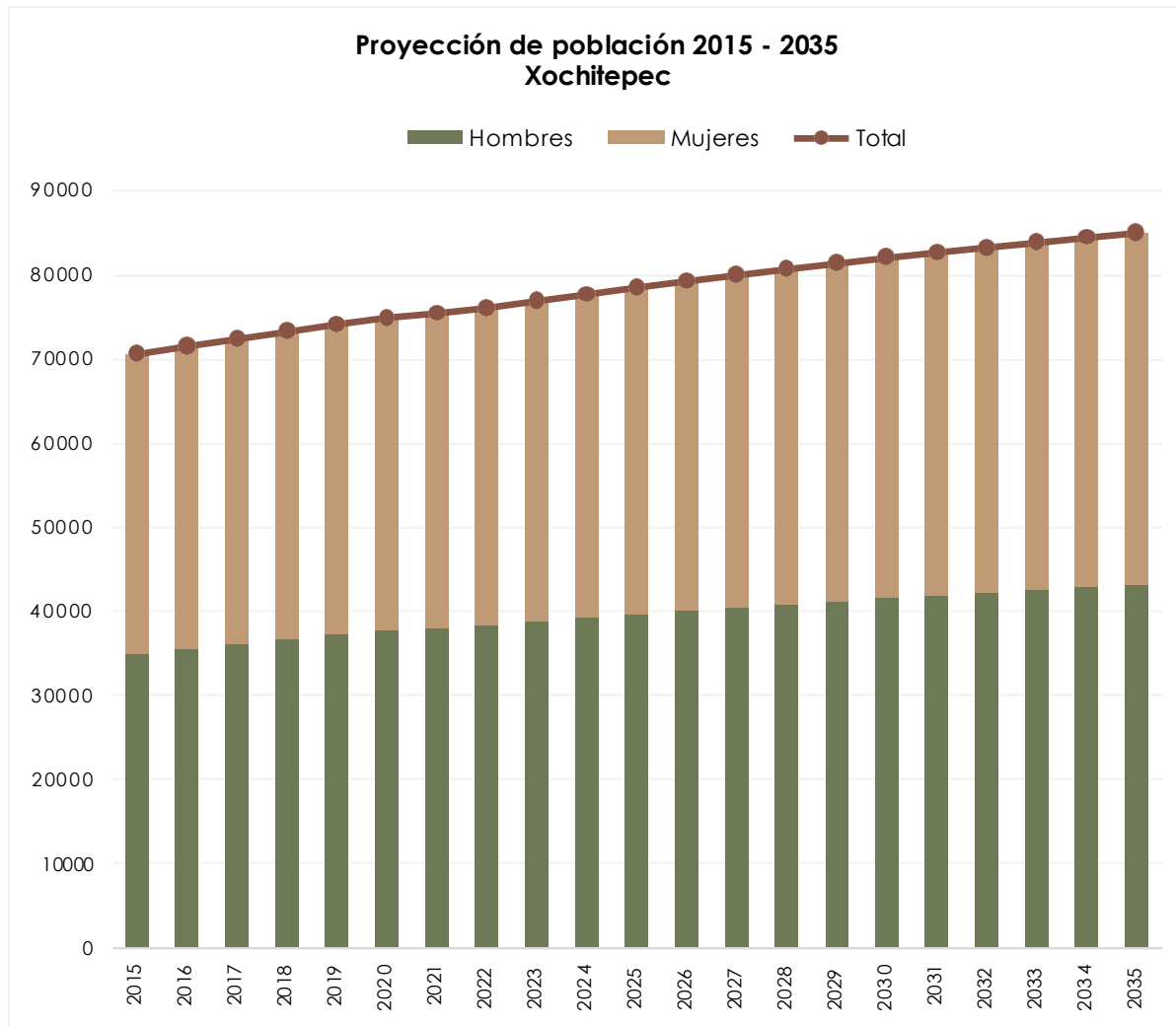

Proyección de población 2015 - 2035			
Xochitepec			
Año	Población		
	Hombres	Mujeres	Total
2015	34786	35691	70477
2016	35391	36019	71410
2017	35965	36310	72275
2018	36552	36604	73156
2019	37140	36901	74041
2020	37654	37168	74822
2021	37849	37495	75344
2022	38176	37809	75985
2023	38628	38191	76819
2024	39070	38559	77629
2025	39498	38925	78423
2026	39913	39272	79185
2027	40307	39608	79915
2028	40683	39933	80616
2029	41049	40252	81301
2030	41402	40554	81956
2031	41746	40845	82591
2032	42073	41126	83199
2033	42392	41394	83786
2034	42704	41660	84364
2035	43009	41901	84910





Proyección de población 2015-2035
YAUTEPEC
029
Jurisdicción Sanitaria No. 3

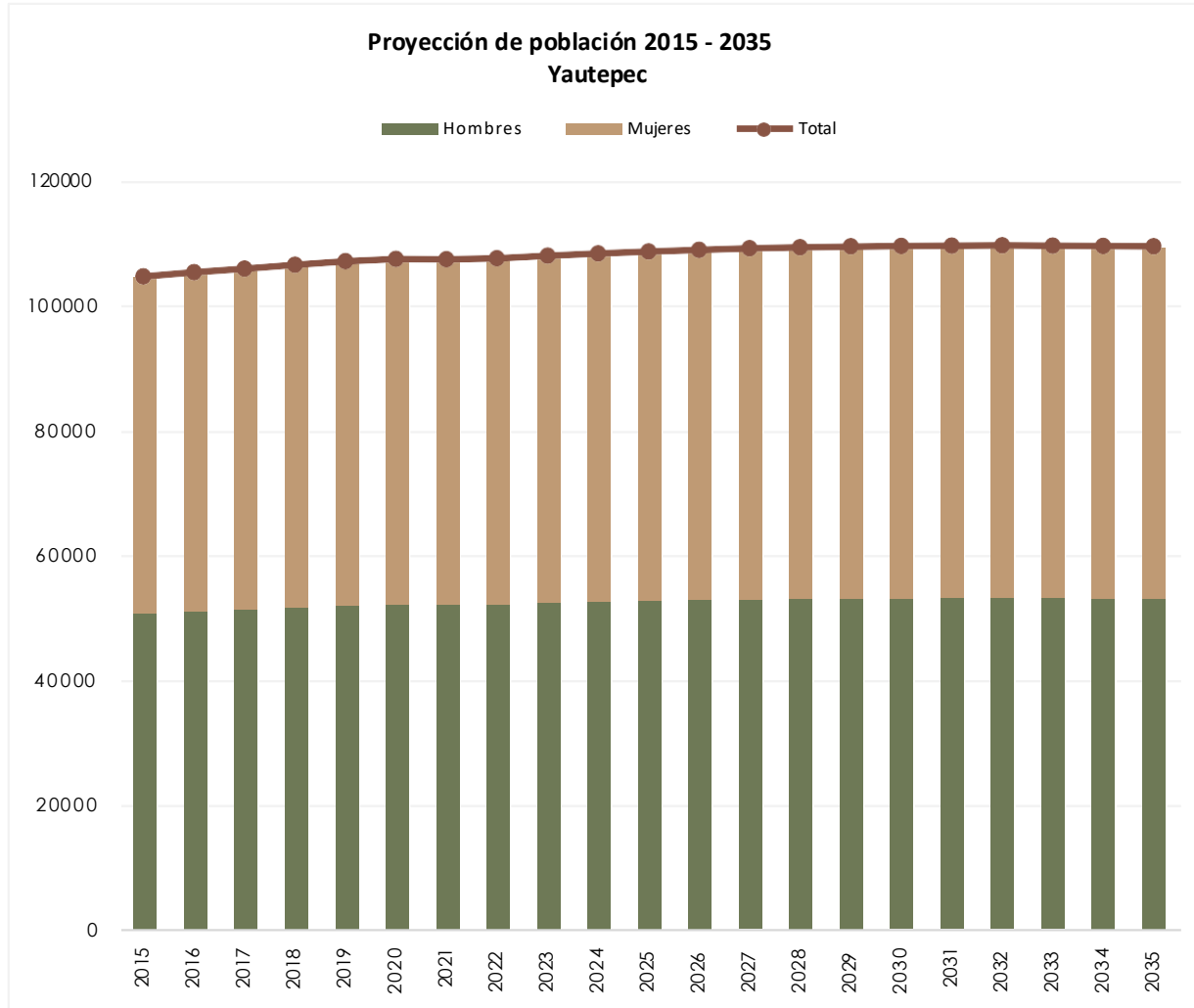

Proyección de población 2015 - 2035			
Yautepec			
Año	Población		
	Hombres	Mujeres	Total
2015	50681	54,024	104,705
2016	51025	54,330	105,355
2017	51324	54,599	105,923
2018	51625	54,867	106,492
2019	51906	55,137	107,043
2020	52073	55,343	107,416
2021	52120	55,254	107,374
2022	52155	55,355	107,510
2023	52354	55,552	107,906
2024	52536	55,727	108,263
2025	52692	55,875	108,567
2026	52824	56,009	108,833
2027	52929	56,119	109,048
2028	53010	56,209	109,219
2029	53056	56,287	109,343
2030	53091	56,341	109,432
2031	53101	56,383	109,484
2032	53095	56,396	109,491
2033	53076	56,398	109,474
2034	53043	56,381	109,424
2035	53000	56,348	109,348





Proyección de población 2015-2035
YECAPIXTLA
030
Jurisdicción Sanitaria No. 3

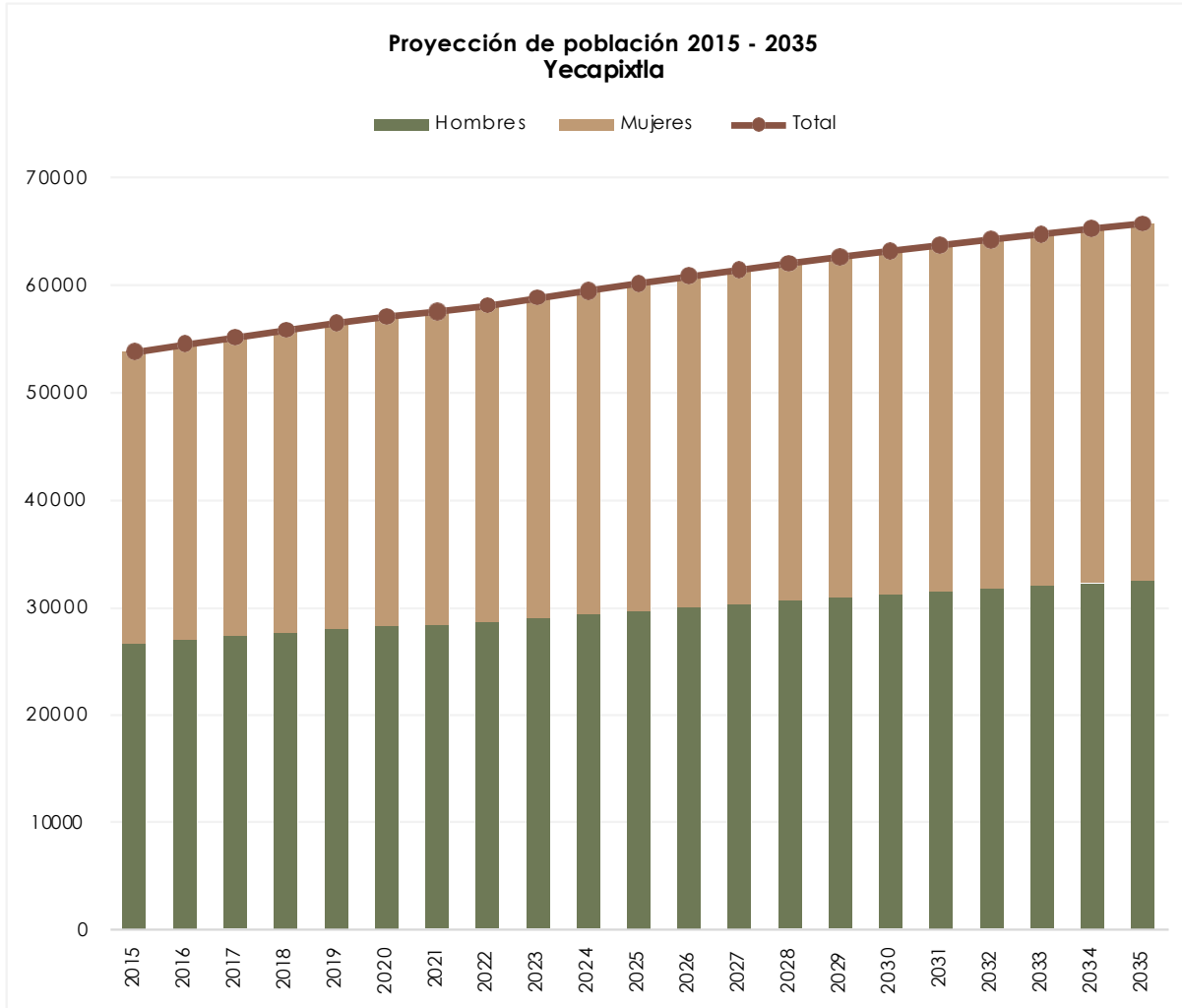

Proyección de población 2015 - 2035			
Yecapixtla			
Año	Población		
	Hombres	Mujeres	Total
2015	26568	27220	53788
2016	26927	27561	54488
2017	27263	27877	55140
2018	27606	28203	55809
2019	27944	28528	56472
2020	28232	28835	57067
2021	28282	29241	57523
2022	28545	29531	58076
2023	28907	29871	58778
2024	29256	30206	59462
2025	29605	30528	60133
2026	29933	30842	60775
2027	30250	31143	61393
2028	30554	31438	61992
2029	30847	31722	62569
2030	31132	32000	63132
2031	31407	32263	63670
2032	31674	32515	64189
2033	31927	32762	64689
2034	32178	32999	65177
2035	32424	33226	65650





Proyección de población 2015-2035
ZACATEPEC
031
Jurisdicción Sanitaria No. 2

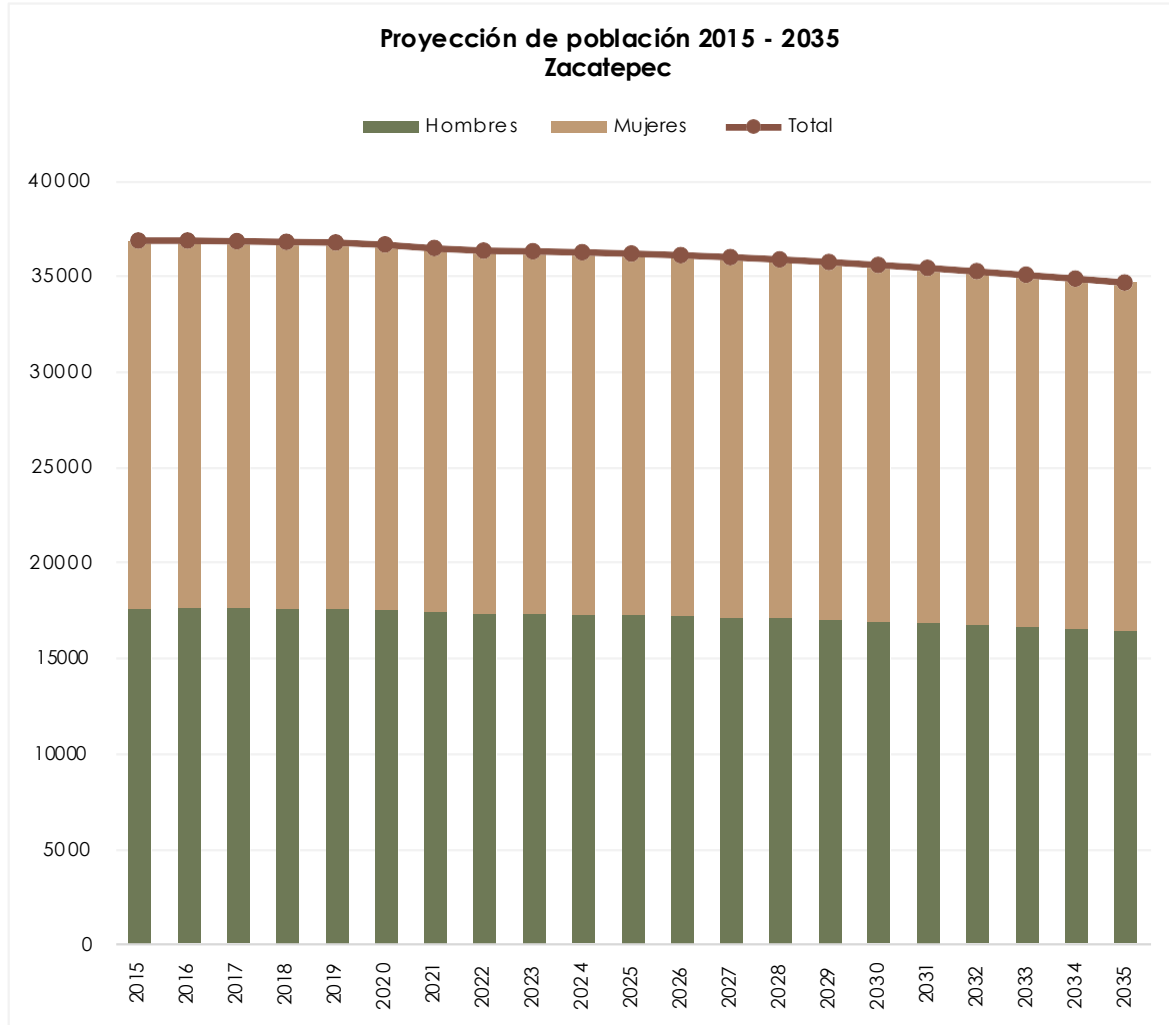

Proyección de población 2015 - 2035			
Zacatepec			
Año	Población		
	Hombres	Mujeres	Total
2015	17616	19182	36798
2016	17631	19170	36801
2017	17619	19142	36761
2018	17609	19119	36728
2019	17598	19094	36692
2020	17535	19051	36586
2021	17426	18976	36402
2022	17348	18927	36275
2023	17332	18911	36243
2024	17306	18885	36191
2025	17268	18858	36126
2026	17220	18820	36040
2027	17164	18774	35938
2028	17103	18719	35822
2029	17026	18660	35686
2030	16946	18595	35541
2031	16861	18522	35383
2032	16767	18446	35213
2033	16673	18356	35029
2034	16573	18266	34839
2035	16464	18168	34632



Proyección de población 2015-2035
ZACUALPAN DE AMILPAS
032
Jurisdicción Sanitaria No. 3

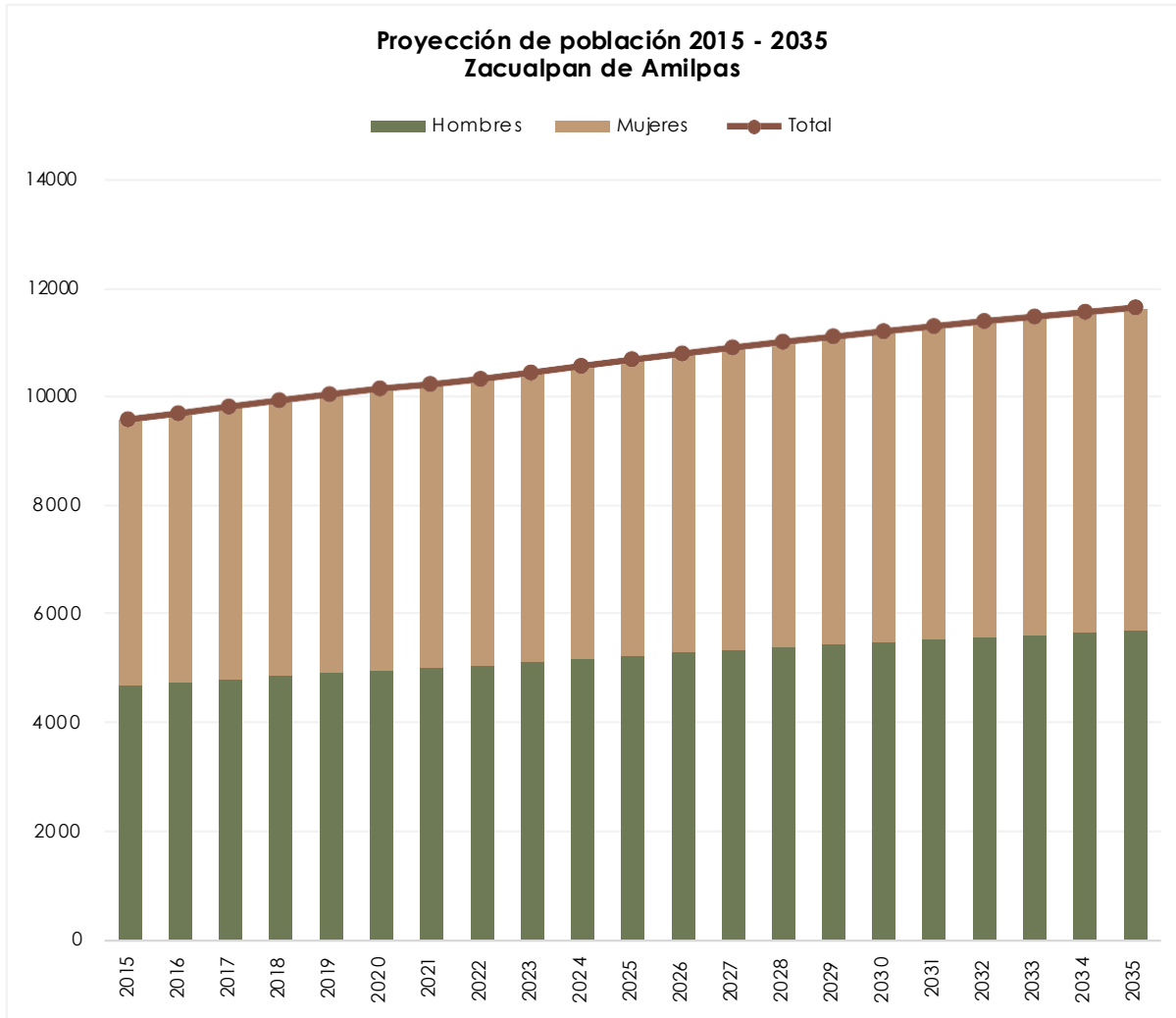

Proyección de población 2015 - 2035			
Zacualpan de Amilpas			
Año	Población		
	Hombres	Mujeres	Total
2015	4674	4,901	9,575
2016	4734	4,956	9,690
2017	4797	5,014	9,811
2018	4854	5,070	9,924
2019	4909	5,128	10,037
2020	4952	5,187	10,139
2021	5008	5,209	10,217
2022	5052	5,260	10,312
2023	5107	5,324	10,431
2024	5168	5,383	10,551
2025	5227	5,442	10,669
2026	5281	5,496	10,777
2027	5333	5,551	10,884
2028	5384	5,605	10,989
2029	5431	5,655	11,086
2030	5479	5,704	11,183
2031	5526	5,748	11,274
2032	5568	5,796	11,364
2033	5609	5,840	11,449
2034	5651	5,880	11,531
2035	5689	5,925	11,614





Proyección de población 2015-2035
TEMOAC
033
Jurisdicción Sanitaria No. 3

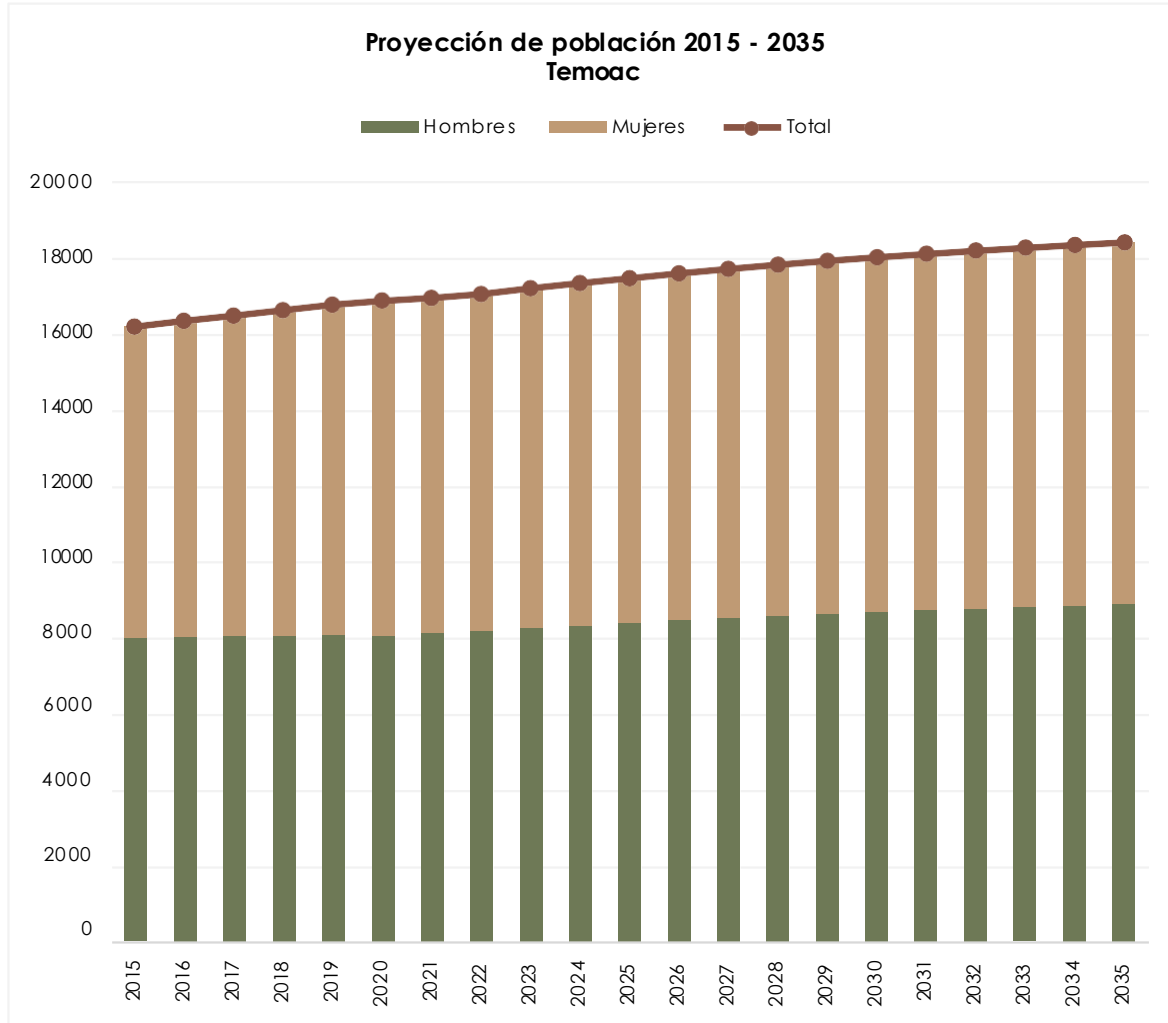

Proyección de población 2015 - 2035			
Temoac			
Año	Población		
	Hombres	Mujeres	Total
2015	7992	8,175	16,167
2016	8023	8,300	16,323
2017	8041	8,417	16,458
2018	8054	8,542	16,596
2019	8070	8,668	16,738
2020	8058	8,788	16,846
2021	8134	8,787	16,921
2022	8182	8,839	17,021
2023	8256	8,912	17,168
2024	8327	8,977	17,304
2025	8396	9,038	17,434
2026	8461	9,099	17,560
2027	8524	9,153	17,677
2028	8583	9,204	17,787
2029	8631	9,253	17,884
2030	8679	9,301	17,980
2031	8725	9,341	18,066
2032	8770	9,381	18,151
2033	8810	9,417	18,227
2034	8848	9,450	18,298
2035	8885	9,478	18,363

Fuente de datos: Proyecciones de Población a mitad de año 1950-2070. Consejo Nacional de Población (CONAPO). Consultado en noviembre 2024. Disponible en: <https://datos.gob.mx/busca/dataset/proyecciones-de-la-poblacion-de-mexico-y-de-las-entidades-federativas-2020-2070/resource/a83f2b0-f23e-45e3-91ae-f85594775dff>





Proyección de población 2015-2035
Coatetelco
034
Jurisdicción Sanitaria No. 1

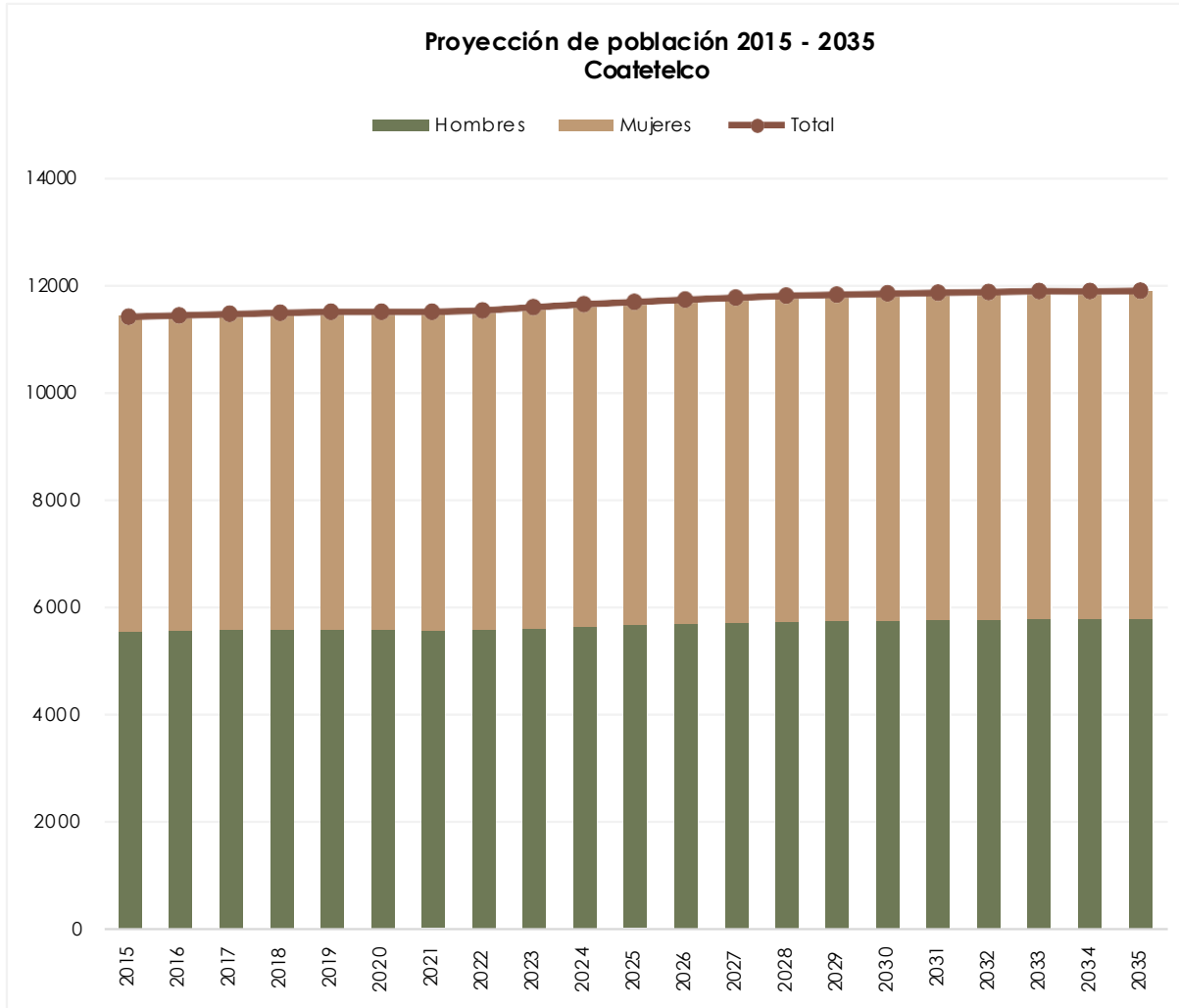

Proyección de población 2015 - 2035			
Coatetelco			
Año	Población		
	Hombres	Mujeres	Total
2015	5544	5,885	11,429
2016	5553	5,899	11,452
2017	5562	5,915	11,477
2018	5568	5,928	11,496
2019	5572	5,941	11,513
2020	5566	5,949	11,515
2021	5557	5,958	11,515
2022	5568	5,972	11,540
2023	5595	6,000	11,595
2024	5626	6,022	11,648
2025	5651	6,041	11,692
2026	5674	6,055	11,729
2027	5695	6,073	11,768
2028	5713	6,086	11,799
2029	5726	6,093	11,819
2030	5738	6,101	11,839
2031	5747	6,108	11,855
2032	5754	6,113	11,867
2033	5769	6,115	11,884
2034	5768	6,112	11,880
2035	5776	6,112	11,888





Proyección de población 2015-2035
Xoxocotla
035
Jurisdicción Sanitaria No. 2

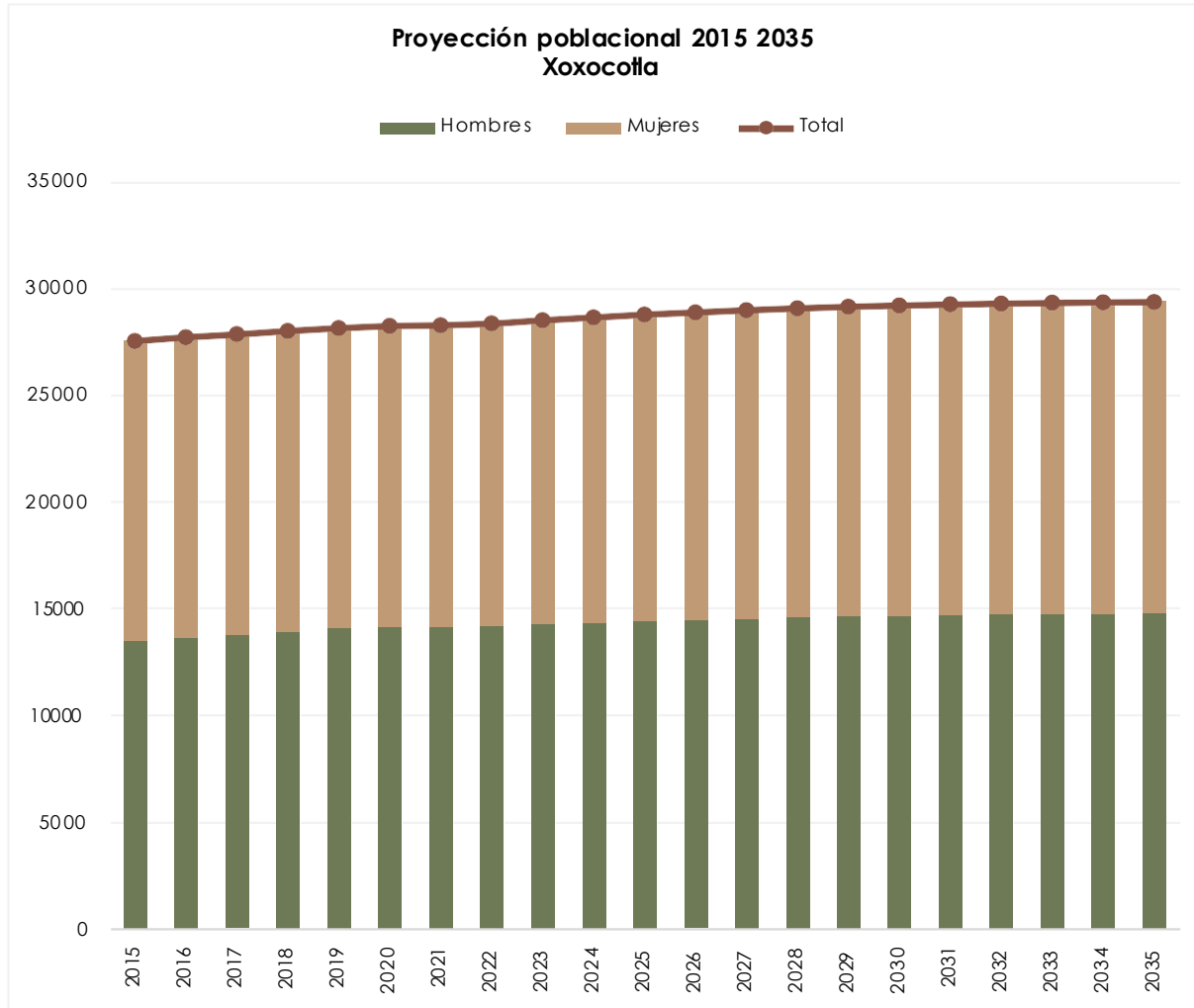

Proyección de población 2015 - 2035			
Xoxocotla			
Año	Población		
	Hombres	Mujeres	Total
2015	13407	14,124	27,531
2016	13567	14,136	27,703
2017	13716	14,131	27,847
2018	13865	14,132	27,997
2019	14011	14,126	28,137
2020	14125	14,108	28,233
2021	14079	14,190	28,269
2022	14119	14,232	28,351
2023	14204	14,297	28,501
2024	14283	14,357	28,640
2025	14357	14,410	28,767
2026	14421	14,457	28,878
2027	14483	14,498	28,981
2028	14533	14,534	29,067
2029	14580	14,564	29,144
2030	14617	14,589	29,206
2031	14646	14,607	29,253
2032	14675	14,618	29,293
2033	14698	14,629	29,327
2034	14717	14,633	29,350
2035	14733	14,629	29,362





Proyección de población 2015-2035
Hueyapan
036
Jurisdicción Sanitaria No. 3

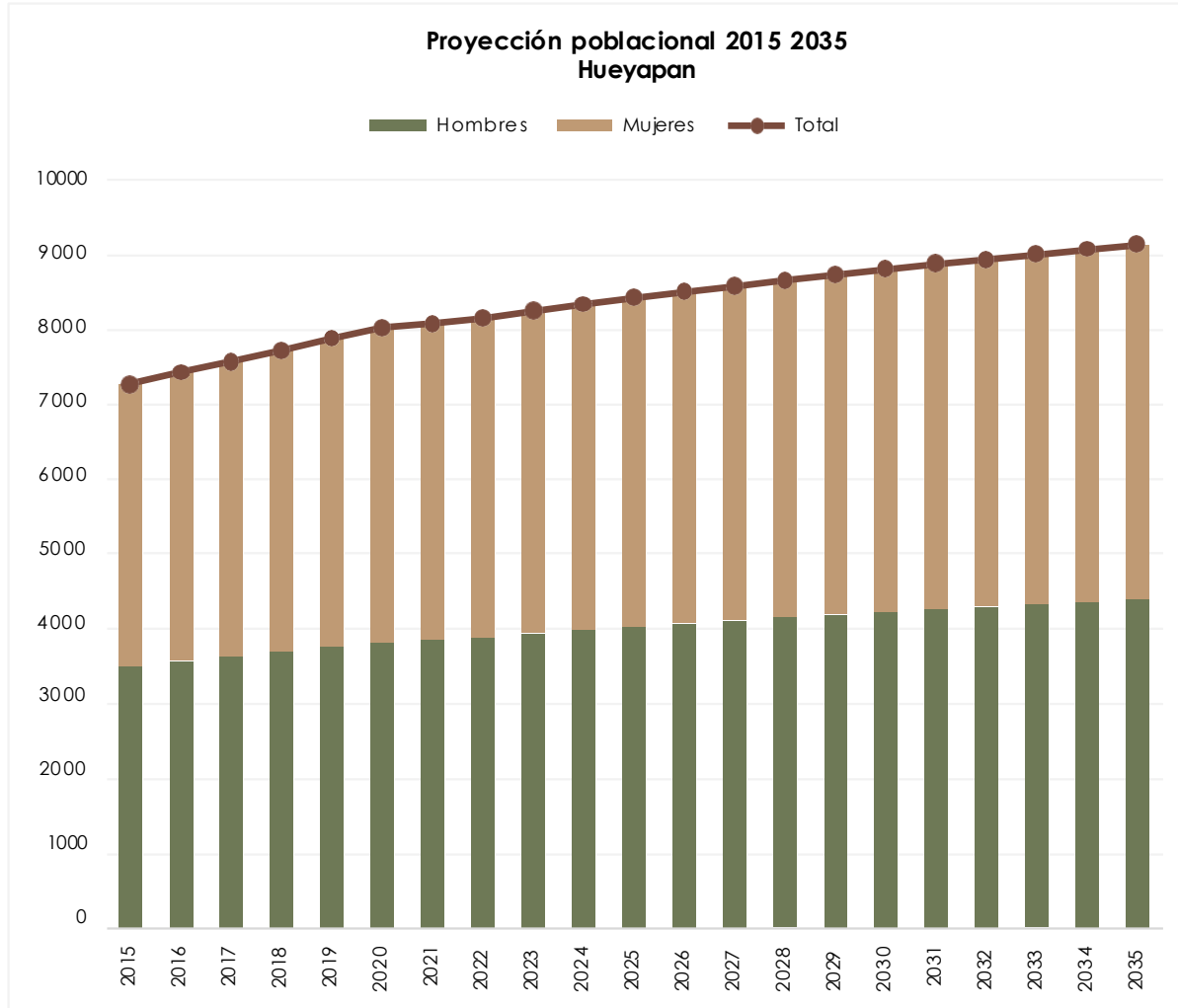

Proyección de población 2015 - 2035			
Hueyapan			
Año	Población		
	Hombres	Mujeres	Total
2015	3492	3,765	7,257
2016	3560	3,853	7,413
2017	3620	3,935	7,555
2018	3685	4,021	7,706
2019	3752	4,114	7,866
2020	3810	4,202	8,012
2021	3846	4,221	8,067
2022	3877	4,258	8,135
2023	3931	4,299	8,230
2024	3977	4,345	8,322
2025	4023	4,383	8,406
2026	4068	4,421	8,489
2027	4105	4,460	8,565
2028	4148	4,499	8,647
2029	4184	4,534	8,718
2030	4222	4,571	8,793
2031	4257	4,605	8,862
2032	4288	4,637	8,925
2033	4321	4,670	8,991
2034	4354	4,704	9,058
2035	4386	4,732	9,118





MORELOS
LA TIERRA QUE NOS UNE
GOBIERNO DEL ESTADO
2014 - 2018

SALUD
SECRETARÍA DE SALUD

**SERVICIOS
DE SALUD**

Crecimiento poblacional



Proyección de población en Morelos, 2015 - 2030

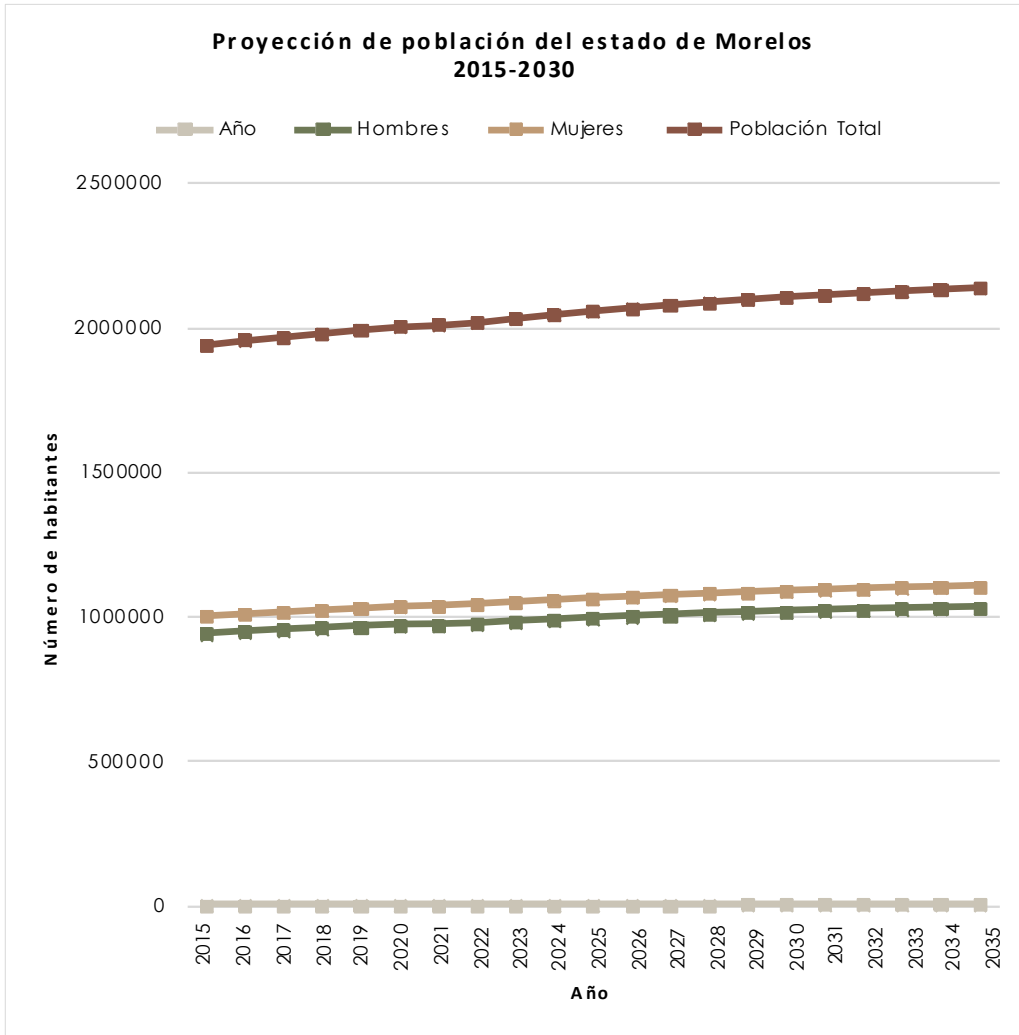

Proyección de Población del Estado de Morelos			
Año	Hombres	Mujeres	Población Total
2015	939,745	1,001,835	1,941,580
2016	946,684	1,008,799	1,955,483
2017	952,829	1,014,981	1,967,810
2018	959,052	1,021,353	1,980,405
2019	965,120	1,027,781	1,992,901
2020	969,281	1,033,473	2,002,754
2021	970,731	1,037,543	2,008,274
2022	974,445	1,042,633	2,017,078
2023	981,324	1,049,533	2,030,857
2024	987,825	1,056,059	2,043,884
2025	993,886	1,062,217	2,056,103
2026	999,455	1,068,017	2,067,472
2027	1,004,527	1,073,478	2,078,005
2028	1,009,114	1,078,590	2,087,704
2029	1,013,253	1,083,357	2,096,610
2030	1,016,972	1,087,769	2,104,741
2031	1,020,326	1,091,833	2,112,159
2032	1,023,360	1,095,559	2,118,919
2033	1,026,124	1,098,923	2,125,047
2034	1,028,639	1,101,929	2,130,568
2035	1,030,942	1,104,585	2,135,527



Proyección de población en Morelos, 2020 - 2025

Pirámide poblacional por edad quinquenal
Estado de Morelos
Proyección 2020

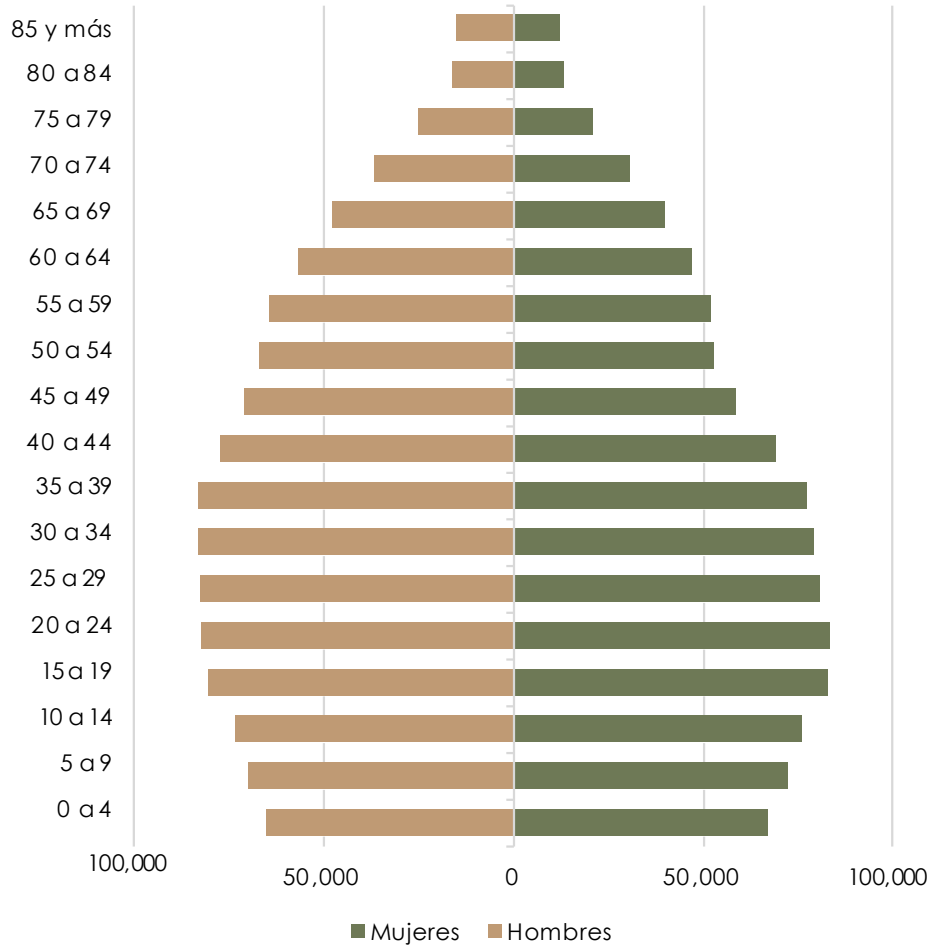

Pirámide poblacional por edad quinquenal
Estado de Morelos
Proyección 2025

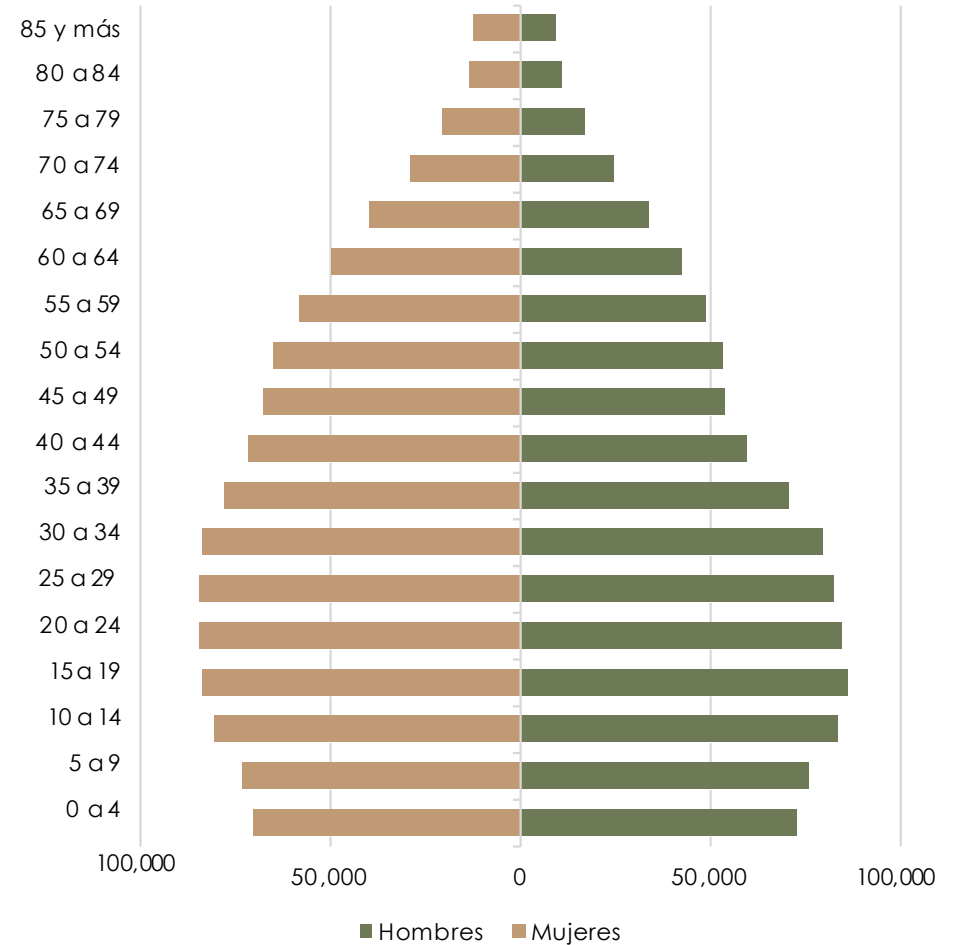

Proyección de población en Morelos, 2030 - 2035

Pirámide poblacional por edad quinquenal
Estado de Morelos
Proyección 2030

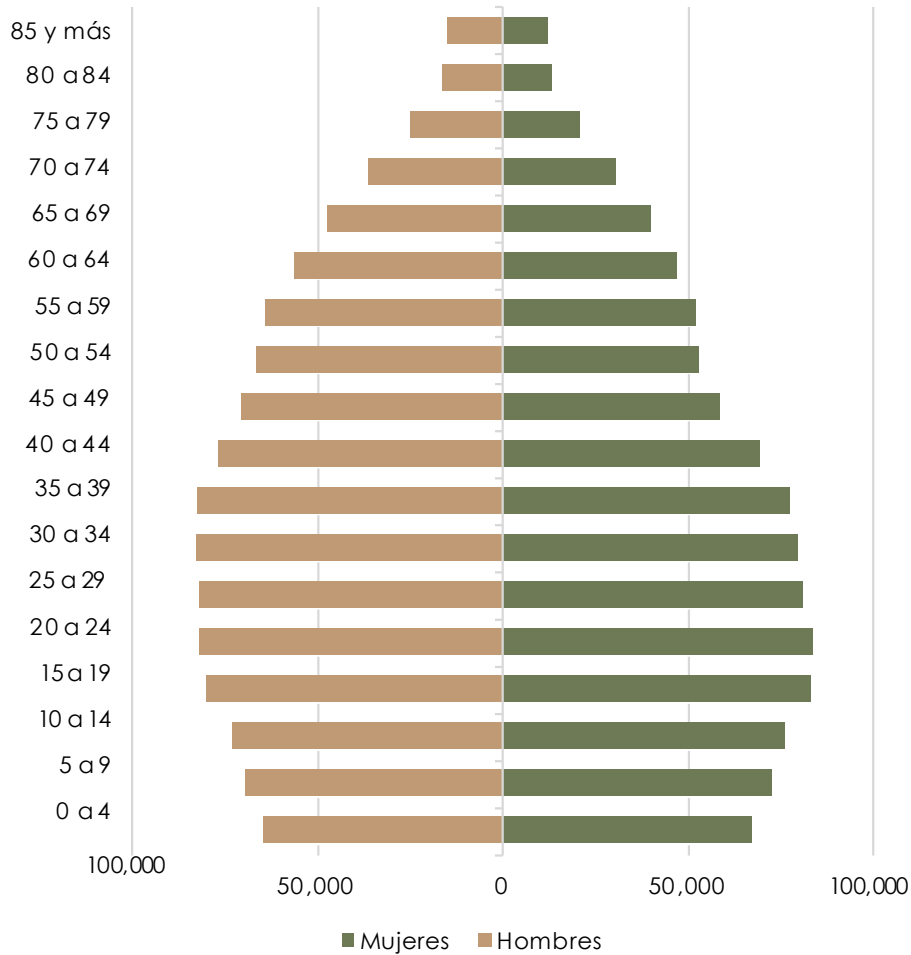

Pirámide poblacional por edad quinquenal
Estado de Morelos
Proyección 2035

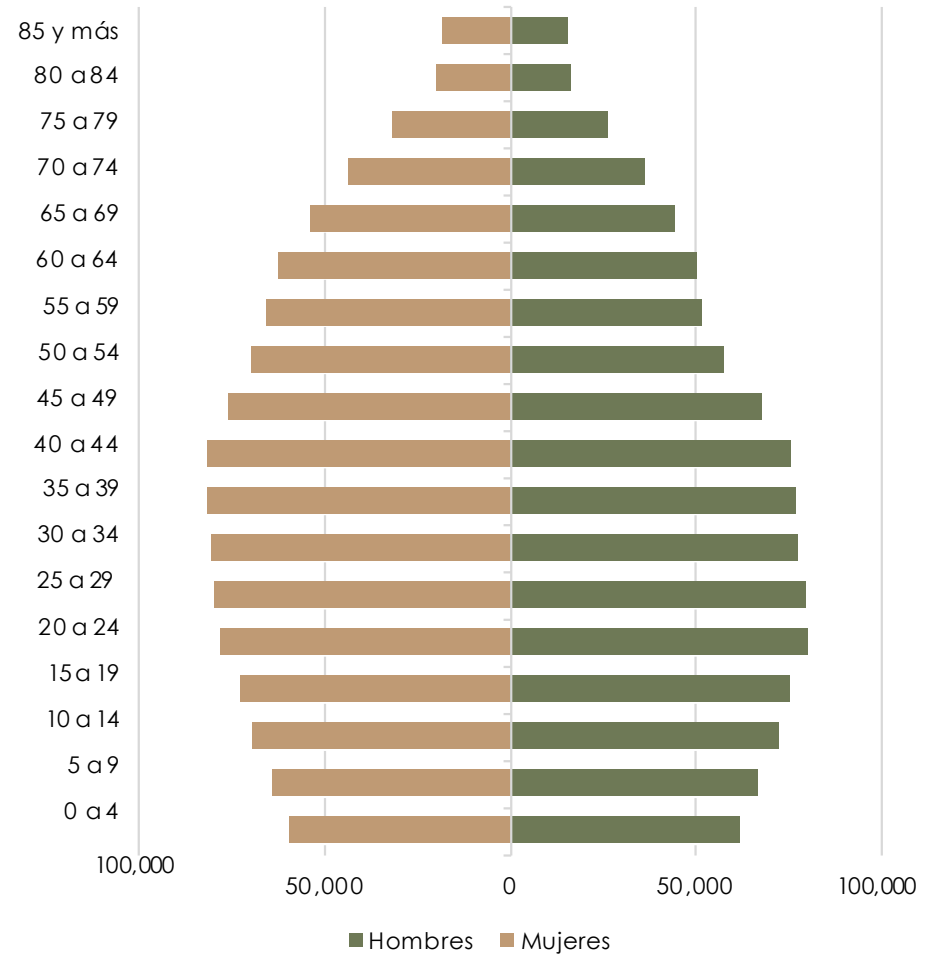



Proyección de población en Morelos 2020 - 2030

Proyección de población del estado de Morelos por edad quinquenal y sexo
2020 - 2035

Edad quinquenal	2020			2025			2030			2035		
	Hombres	Mujeres	Población 2020	Hombres	Mujeres	Población 2025	Hombres	Mujeres	Población 2030	Hombres	Mujeres	Población 2035
0 a 4	76,637	73,831	150,468	72,980	70,139	143,119	67,214	64,620	131,834	61,763	59,353	121,116
5 a 9	83,906	80,543	164,449	76,094	73,013	149,107	72,421	69,322	141,743	66,673	63,870	130,543
10 a 14	87,399	84,036	171,435	83,843	80,386	164,229	76,063	72,888	148,951	72,325	69,164	141,489
15 a 19	87,887	86,118	174,005	86,532	83,549	170,081	82,970	79,795	162,765	75,312	72,450	147,762
20 a 24	86,933	86,805	173,738	84,911	84,231	169,142	83,577	81,651	165,228	80,037	77,932	157,969
25 a 29	83,388	85,451	168,839	82,873	84,290	167,163	80,870	81,869	162,739	79,553	79,341	158,894
30 a 34	73,325	78,851	152,176	79,902	83,589	163,491	79,365	82,566	161,931	77,399	80,193	157,592
35 a 39	61,586	72,398	133,984	71,001	77,654	148,655	77,412	82,413	159,825	76,803	81,369	158,172
40 a 44	55,582	68,492	124,074	59,971	71,346	131,317	69,321	76,677	145,998	75,496	81,344	156,840
45 a 49	55,360	66,245	121,605	54,092	67,389	121,481	58,699	70,426	129,125	67,822	75,708	143,530
50 a 54	51,073	59,300	110,373	53,591	64,969	118,560	52,871	66,425	119,296	57,417	69,495	126,912
55 a 59	45,173	51,716	96,889	48,989	57,835	106,824	52,098	63,807	115,905	51,486	65,350	116,836
60 a 64	37,287	42,358	79,645	42,572	49,721	92,293	47,060	56,222	103,282	50,198	62,200	112,398
65 a 69	28,548	32,285	60,833	33,999	39,570	73,569	39,944	47,260	87,204	44,363	53,660	98,023
70 a 74	21,578	24,449	46,027	24,677	28,795	53,472	30,609	36,223	66,832	36,206	43,521	79,727
75 a 79	15,331	17,836	33,167	17,250	20,312	37,562	20,895	24,856	45,751	26,167	31,546	57,713
80 a 84	9,639	11,772	21,411	10,993	13,313	24,306	13,353	15,983	29,336	16,418	19,835	36,253
85 y más	8,649	10,987	19,636	9,616	12,116	21,732	12,230	14,766	26,996	15,504	18,254	33,758
Total general	969,281	1,033,473	2,002,754	993,886	1,062,217	2,056,103	1,016,972	1,087,769	2,104,741	1,030,942	1,104,585	2,135,527





MORELOS

— LA TIERRA QUE NOS UNE —

GOBIERNO DEL ESTADO

2024 - 2030

